ЗАО "ПОЛИГРАФИЯ"
PIMAPEN
СИСТЕМА ПВХ ОКОН ENWIN
Пластиковые окна и двери
Остекление балконов
и лоджий алюминием и ПВХ
Беспроцентная рассрочка на 6 месяцев*
г. Сыктывкар, ул. Первомайская, 20, тел.: 302-765, 777-280;
Эжва, тел.: 639-669
www.pimapenkomi.ru
*ЗАО "Полиграфия" компания "Пимапен"

СЕВЕРНЫЕ ОКНА
В честь дня рождения "Северных окон"!
При заказе балконов и лоджий с обшивкой под ключ скидка до 15% на жалюзи.
Сыктывкар: 55-90-60, 55-40-55, 55-05-49, 22-28-22;
Эжва: 55-77-10, www.554055.ru
*Акция действует только до 30 июня 2014 года.

ЕСТЬ НОВОСТЬ?
Сообщите по т. 39-13-73, e-mail: komi@progorod11.ru
Опубликуйте новость в соцсетях, используя хэштег #progorod11

Сыктывкар | Бесплатная газета новостей | Рекламно-информационное издание

газета PROГОРОД

16+

WWW.PROGOROD11.RU
№24 (301) | 14 ИЮНЯ 2014 | ТИРАЖ 83 000

ОКНА
ПЛАСТИКОВЫЕ и ДЕРЕВЯННЫЕ, БАЛКОНЫ
СУПЕРАКЦИЯ!
-50% на монтаж / -30% на окно
ОкнаСервис профильные системы из ПВХ
Сыктывкар, ул. Ленина, 48
телефоны:
200-518, 340-000

На Сысоле «Нива» чуть не слетела с пристани (12+) стр. 2

Где разместить сбережения выгодно и надежно? Доход до 40 процентов в год △ стр. 11

Нужны деньги? От 10 000 до 950 000. С одним паспортом, без официального заработка △ стр. 2

ООО «ЭкспрессКредитСервис»

«Скульптуры в столице Коми примитивны»

Художник Анатолий Неверов пожаловался Путину на памятники (0+) стр. 8

Хотите сэкономить на ремонте и строительстве

Смотрите подборку выгодных предложений от торговых центров и магазинов (0+) стр. 27

В Сыктывкаре расстелили рулонные газоны

В мэрии намерены защищать траву от вандалов и водителей (0+) стр. 2

Фото Андрея Отлогова На фото Игорь Мацконис и Любовь Паскаль

натуральные двери из массива сосны
200-518, 340-000
Сыктывкар, ул. Ленина, 48

Сыктывкар–Ухта от 500 рублей
г. Сыктывкар – от ж/д вокзала
6.00, 7.00, 10.00, 12.00, 14.00, 15.00, 16.00, 18.00, 19.30, 23.00, 01.30
г. Ухта – от Дворца культуры
5.00, 6.00, 8.00, 9.30, 12.00, 13.30, 15.00, 16.00, 18.00, 20.00, 00.00, 03.30
пассажирские перевозки "Такси ДК"
Бронирование по тел.: 570079,
8-912-962-40-14,
8-908-717-00-79,
8-904-209-16-30

Только в ИЮНЕ!!!
*до 30.06.14
АЛЛ ОКНА
Купи окна с серебряным покрытием* по цене обычных
Москитная сетка – в подарок!
ул. Первомайская, 40, тел. 72-7004
*окна с энергосберегающими стеклопакетами

НОВОЕ ПОСТУПЛЕНИЕ
межкомнатных дверей
www.5bkomi.ru
5 БАЛЛОВ | ул. Коммунистическая, 65
322-022 297-295

Каждому новому вкладчику – подарок
Кредитный потребительский кооператив «НАРОДНАЯ КАССА» принимает личные сбережения граждан на срок 12 месяцев
г. Сыктывкар, ул. Орджоникидзе, 33/45, пом. 2, т.: 8 (8212) 39-15-39, 57-64-58
3,5% в месяц, 42% годовых
выплаты % ежемесячно
Только для членов КПК
Действуем на основании ФЗ 190 от 18.07.2009

ДОБРОТНЫЕ ОКНА
СКИДКИ! АКЦИЯ! РАССРОЧКА!
Подари близким тепло, комфорт и тишину.
*до 15 июня 2014 г.
ИП Мальцев В.Н., ЗАО «Банк Русский Стандарт»
566-366 ул. Ленина, 55 (за Стефановской площадью)
55-22-46 пр. Бумажников, 36/1, "Торговый ряд", 1 корпус, 2 этаж

ЕВРОСТАНДАРТ
Окна стали еще теплей!
ОКНА БАЛКОНЫ ЖАЛЮЗИ
Акция! Окна и балконы от 10 000 рублей
Тел.: 57-57-78, 55-02-88
Сыктывкар, ул. Первомайская, 36, офис 1

РУЛОННЫЕ ШТОРЫ
ЖАЛЮЗИ
ОКНА ПВХ
ТЦ "Метрика", тел. 241-999;
мини-рынок "Орбита", пав. №53,
тел. 55-36-88
e-mail: 575301@mail.ru; www.okna-rk.ru

Ветеринарный кабинет
КОНСУЛЬТИРОВАНИЕ
ВАКЦИНАЦИЯ
УЛЬТРАЗВУКОВАЯ ДИАГНОСТИКА
ТЕРАПИЯ
ХИРУРГИЯ
СТЕРИЛИЗАЦИЯ ЖИВОТНЫХ
ОРТОПЕДИЯ
СТРИЖКА
ул. В. САВИНА, 33
ТЕЛ. 22-73-88

Погода (0+)

Информация с сайта gismeteo.ru

Четверг	Пятница	Суббота	Воскресенье
+10 +19	+8 +21	+12 +21	+14 +23
19 июня	20 июня	21 июня	22 июня

Понедельник	Вторник	Среда
+6 +14	+7 +15	+4 +18
16 июня	17 июня	18 июня

Займы до 950 000 рублей

Программа для граждан, которые работают неофициально. Требуется только паспорт. Срок займа – до семи лет; возраст – от 18 до 68 лет. От 18 процентов в год, консультации. Решение финансовых проблем за 30 минут. Ждем звонков с 6.00 до 22.00, работаем без выходных. Подробности – на www.finansist24.ru и по телефонам: 8 (8212) 72-95-87, 8-922-598-95-87. △

ООО «ЭкспрессКредитСервис». ОГРН 5137746078696

Пройдет третий баркемп (0+)

В первые выходные июля, 5 и 6 числа, на туристической базе «Гажа Вöр» пройдет Третий сыктывкарский баркемп – выездная образовательная конференция. Участники баркемпа будут жить в палатках. Появятся и две образовательные площадки со звуковым оборудованием.

Фото из архива «Pro Города»

Изменилось дорожное движение (0+)

С 10 июня изменилось дорожное движение по двум центральным улицам. Теперь проехать можно от улицы Первомайской до Интернациональной по улице Коммунистической. Раньше там могли ходить только городские автобусы. Кроме того, стало двусторонним движение по участку улицы Юхнина.

Сносят деревянные дома (0+)

На днях разрушили деревянный двухэтажный дом №1 на улице Нагорной, как сообщает мэрия. Скоро уберут еще два: №5 на улице Нагорной и №18 по улице Юхнина. На их месте начнется строительство современной новостройки.

Народная новость (0+)

Улицы города застелили новым газоном

Газоны расстелили на 2 600 квадратных метров

Оксана Сотник
http://vk.com/id57013074

Рулоны с травой раскатывали по ночам

Рулонные газоны украсили части улиц Интернациональной и Коммунистической. Уже постелили 1 800 квадратных метров полотна. Заказали еще 800: именно столько не хватило для благоустройства улицы Коммунистической.

Представитель дорожного хозяйства заверил, что в Москву заказ уже отправлен и в скором времени газонное покрытие должны привезти. На улице Коммунистической, возле «Детского мира», уже на этой неделе будет красоваться свежий зеленый газон.

Не все поддержали идею городской администрации. «Что это за новшество такое? – недоумевает воспитатель детского сада Мария Размыслова. – Неужели деньги некуда больше девать? Сделали бы обычный газон. Дешевле намного, и смотрится не хуже. Обленились».

Профессионалы приветствовали эту идею. «Это хорошее начинание, – считает Светлана Трианфилова, старший научный сотрудник НИИ сельского хозяйства Коми. – Укладывать рулонный газон гораздо быстрее, чем сеять: он уже подросший и сразу приживается. А если правильно ухаживать, прослужит не один год».

Фото Андрея Отлогова

100

рублей в среднем стоит квадратный метр рулонного газона

Важно!

Собираются решать и проблему парковок во дворах. «Будем делать ограждения, создавать мини-парковки со специальными решетками. Всё это будет осуществляться постепенно: двор за двором, квартал за кварталом», – прокомментировал Иван Поздеев.

Народная новость (12+)

«Нива» чуть не утонула, съехав с пристани

Кристина Раткай

Водитель пытался успеть на отчаливавший паром

7 июня около 10.00 на паромной переправе в местечке Алёшино автомобиль «Нива» чуть не съехал с пристани. Водитель пытался заехать на отчаливавший паром, но не успел. Очевидцы, которых в тот момент на берегу реки оказалось немало, сразу поспешили на выручку. Благодаря их усилиям «Нива» удержалась от падения.

Как сказал свидетель Максим Мельников, водное движение задержано не было. После происшествия оно восстановилось. Отечественный внедорожник уцелел, не получив серьезных повреждений.

Фото Максима Мельникова

«Ниве» не дали упасть в реку

Кто заработал с газетой «Pro Город»? (0+)

Офис-менеджер Светлана Попова выдает гонорары

Зоя Кутькина
за сообщение о фотосессиях врачей в операционных (с. 3) – 250 рублей.

Ольга Артеева
за СМС-жалобу (с. 4) – 200 рублей.

Получить гонорар можно по пятницам с 9 до 17 часов. При себе иметь паспорт и свидетельство обязательного пенсионного страхования.

Хотите заработать до 2 000 рублей?
Сообщайте новости по телефону 39-13-73.
Пишите на e-mail: komi@progorod11.ru

Народный фотограф

(16+)
За фото – 200 рублей

Алла Лосева надеется, что брюки с манекена упали случайно

Манекен без штанов привлекает покупателей?
13 июня в одном из торговых центров Сыктывкара горожанка Алла Лосева заметила в витрине магазина одежды манекен со спущенными брюками.

«Рядом стояли два манекена: у одного заманчиво приоткрыто плечо и виден бюстгальтер от купальника, а вот другой выглядел уж совсем бесстыдно. На этом манекене также была надета верхняя часть купальника, а брюки оказались небрежно спущены. Может, это и выглядело бы логично, если бы продавцы хотели эффектно продемонстрировать купальник. Но дело в том, что трусиков на манекене не имелось вообще. То ли продавцы не успели переодеть его, то ли брюки случайно сами расстегнулись и упали. Такой «рекламный ход» весьма удивил посетителей торгового центра. Хотя этот манекен без штанов и выглядел довольно-таки любопытно, продавцам стоит быть внимательнее к оформлению витрин в своем магазине».

Присылайте свои фотографии по адресу: Сыктывкар, ул. Первомайская, 70, каб. 406 – или на электронный адрес: komi@progorod11.ru. Справки по телефону 39-13-73.

Приедут гости из Заполярья (0+)

16 июня на XXXIV Съезд городов Заполярья и Крайнего Севера в Сыктывкар прибудут представители многих северных городов: Мурманска, Архангельска, Магадана и других. Столица Коми примет около пятидесяти гостей. На Съезде будут обсуждаться важные вопросы: реформа местного самоуправления, проблема контейнерных перевозок, отлов бродячих животных и рыболовство в районах Крайнего Севера. Кстати, поселят делегатов в отеле «Авалон».

Берите займы в «Центре микрофинансирования»

Выдача займов трудящимся и пенсионерам. Нужны только паспорт и пенсионное удостоверение. Решение принимается за 15 минут. Индивидуальный подход. Телефоны: 89042717289 (Сыктывкар), 89042712748 (Эжва), 89042719046 (Выльгорт). △

ООО «ЦМФ». ОГРН 112101012196. Фото Марии Манаковой

Народная новость (12+)

Селфи врачей шокировали горожанку

Вера Морозова

Выяснилось, что в циничных фотосессиях нет ничего противозаконного

Горожанка Зоя Кутькина обнаружила в соцсетях шокирующее фото. Медработник сфотографировался на фоне пациентки, которой сам проводил процедуры.

«Мне довелось лежать в гинекологическом отделении, – рассказывает Зоя. – Я в ужасе! Хирурги во время операций фотографируются на фоне женщин, лежащих на операционном столе. Личные страницы сотрудников завалены подобными фото». Зоя обещает предать огласке этот случай. «Я нашла фотосессию одной медсестры, сделала скрин. Доказательства у меня на руках».

Фото из операционных есть у любого врача. «Абсолютно нормально, если люди делают фото на работе и какие-то выкладывают в Сеть, – говорит один из сыктывкарских хирургов. – Если банковский работник сделает фото и в кадр попадет клиент, но лица не будет видно, никто и слова не скажет». Позиция администрации медучреждений одинакова: пусть пациент подает жалобу и прикрепляет к ней скандальные фотографии, после чего и начнется служебная проверка.

Кстати, после жалобы Зои, размещенной в Интернете, все скандальные селфи были удалены или скрыты.

Фото из открытых источников

Комментарий юриста

– Как таковой ущерб пациенту этой фотографией не нанесен. Конечно, ему ничто не мешает обратиться с жалобой в Минздрав, Росздравнадзор или даже прокуратуру. Но с моей точки зрения, перспектив на успех мало, – прокомментировал Владислав Коснырев, член Сыктывкарской коллегии адвокатов.

Наша справка

Селфи – это фотография самого себя, сделанная, как правило, на смартфон или планшет и выложенная в социальные сети.

Оставьте комментарий на **progorod11.ru**

Фотосессия во время процедур уже стала нормой

СМС-жалобы

(12+)

Качество дорог должны проверять не дяденьки в пиджаках, а девушки на шпильках или мамаши с колясками.

Спасибо местным телевизионщикам за ностальгические воспоминания: 50 лет назад Сыктывкарский телецентр тоже начинал вещание в 18 часов.

Водители паркуются на тротуарах и газонах, а полиция делает вид, что это их не касается.

В Эжве возле торгового центра стоит батут – весь в грязи и рядом с летним кафе, где пьют и курят. Неужели нельзя поставить в другое место?

Та ли это Украина, которая во время Великой Отечественной хлебнула горя?

В поселок Краснозатонский не привозят квас в бочках.

Жители улиц Морозова и Пушкина, не стыдно вам? Жалко скинуться по 10 рублей на ключ от домофона для почтальона? Он подолгу стоит у подъезда и звонит, чтобы хоть кто-нибудь открыл... Почтальоны не должны покупать ключ за свой счет!

Хватит ругать водителей автобусов! Недавно видела, как водитель лично помог женщине поднять тяжелую коляску в автобус. Мужики сидели и делали вид, будто ничего не замечают.

Неадекватная жительница одной из квартир в доме на Коммунистической не любит людей. Везде поставила ограды, а с жильцов требует деньги. Все ей мешают!

Не вырубайте деревья на улице Старовского, рядом с будущим торговым центром! Сыктывкар уже перестал быть красивым зеленым городом!

В школе №36 действует система СМС-оповещений на вход ребенка. В течение года эти сообщения часто не приходили или приходили с опозданием на несколько часов. Какой смысл платить деньги за услугу?

Письмо читателя (0+)
Недавно я родила сына. Это были мои первые роды. Очень боялась, переживала. Слышала много отзывов о наших врачах, не всегда лестных. Да еще УЗИ показало обвитие пуповины. Но врачи кардиоцентра и вообще весь медперсонал меня очень поддержали. Они показали себя настоящими профессионалами. Помогали во всем, относились с добротой и пониманием. Спасибо им большое!

Кира Лапина,
г. Сыктывкар

Ведущая рубрики

Светлана Максимова ждет СМС по телефону 8-9222-72-32-49 или на e-mail: komi@progorod11.ru
Оставьте свою жалобу в разделе «Народные новости» на progorod11.ru

Ответы (0+)

? Что делать, если увидел на улице спящего пьяного человека?

– Нужно сообщить в скорую помощь или в полицию. Медики увозят таких людей в больницу. Если работники скорой не забирают человека, то полицейские требуют справку о том, что он не нуждается в медицинской помощи. Тогда его забирают в отделение, чтобы привлечь к ответственности за нахождение в общественном месте в состоянии алкогольного опьянения, – ответил Дмитрий Дружинин, исполняющий обязанности заместителя начальника отдела организации применения административного законодательства МВД по Республике Коми.

Фото Светланы Максимовой

Пьяного нельзя оставлять на улице

? Наш подъезд не знал ремонта девять лет. В управляющей компании сказали, что для ремонта надо собрать деньги отдельно. Правильно ли это?

– У каждого дома свой тариф на содержание и текущий ремонт. Тариф утверждается на общем собрании жильцов дома. Косметический ремонт в подъезде в него может быть заложен, а может и нет. В квитанциях за жилищно-коммунальные услуги у некоторых компаний есть строка «Текущее обслуживание и санитарное содержание дома». Любой может написать заявление в свою Управляющую компанию или ТСЖ и узнать, что входит в это обслуживание, – пояснили в Октябрьской управляющей компании.

Мысли на ходу

(0+)

Максим Дмитриев,
отец новорожденной дочери, 26 лет

 # Про роды. Это наш первый ребенок, долгожданный и желанный. Имя придумали задолго до рождения. В период беременности во всем старался помогать супруге и поддерживать ее, в родах тоже принимал участие. Поэтому я одобряю совместные роды. Мне хотелось как-то облегчить страдания жены, поскольку сами роды проходили очень тяжело. Я даже перерезал пуповину, когда дочь появилась на свет.

 # Про эмоции. К выписке подготовил своим девочкам сюрприз: украсил квартиру шарами, развесил гирлянду, а еще супругу ждал огромный плюшевый медведь. Взяв дочь на руки, я почувствовал себя самым счастливым на свете, испытал чувство радости, эйфории, а также облегчения от того, что малышка наконец-то родилась. На глаза навернулись слезы. Это были, наверное, самые сильные эмоции в жизни, которая сразу же поделилась на «до рождения ребенка» и «после». Подобные чувства даже невозможно передать словами.

 # Про праздник. 15 июня отмечается День отца. Теперь это и мой праздник. Желаю тем, у кого есть дети, любить своих малышей и не жалеть себя ради них. А тем, у кого пока нет, – испытать на собственном опыте рождение самого прекрасного в мире чуда как главное событие в жизни любого человека!

Беседовала Татьяна Ожегова. Фото автора

Сеть магазинов «ЦентрОбувь» приглашает на работу

• ДИРЕКТОРА МАГАЗИНА
Требования: опыт работы в розничной сети на аналогичной должности не менее 2 лет (желательно обувь, одежда, продукты). **З/п от 55 000 р. (оклад+премия)**

• ЗАМЕСТИТЕЛЯ ДИРЕКТОРА МАГАЗИНА
Требования: опыт работы в розничной сети на аналогичной должности не менее 2 лет (желательно обувь, одежда, продукты). **З/п от 40 000 р. (оклад+премия)**

• ПРОДАВЦА-КАССИРА
Требования: возможно без опыта работы. **З/п от 25 000 р. (оклад+премия)**

Условия: работа в стабильной компании, оформление по ТК РФ, полный соцпакет, возможность карьерного и профессионального роста.

ЦентрОбувь
www.centrobuv.ru

Контактный телефон 8 962-558-27-01
Резюме высылайте на эл. адрес:
Egilyazova@kzn.centroshop.ruu

ОКНА • ДВЕРИ

– пластиковые окна
– алюминиевые балконы и лоджии
– металлические двери
– противопожарные двери
– дверная автоматика

СКИФ ул. Первомайская, 70, офис 304; т. 79–29–29
Компания "СКИФ"

Салон натяжных потолков
ЕВРОПОТОЛКИ
ОЧЕНЬ НИЗКИЕ ЦЕНЫ! от производителя
Гарантия 50 лет
Скидка 55 %
130 р./м² полотна
ул. Орджоникидзе, 51, оф. 23. Пенсионерам и новоселам доп. скидка до 2 000 р.
Тел.: 25-18-93, 25-17-63
Поиск натяжных потолков заканчивается в компании
ИП Салаватуллина О.Б. До 30.06.2014 г.

Компания «Арабелла»
РАССРОЧКА 0%*
*без участия банка
НАТЯЖНЫЕ ПОТОЛКИ
весь июнь
РАСПРОДАЖА!
УСПЕЙ КУПИТЬ!
НАЙДЕТЕ ДЕШЕВЛЕ — ВЕРНЕМ 110% РАЗНИЦЫ
Отличное качество! Мы довольны!
Эжва, ул. Мира, 11/1
25-55-91
ИП Костин Б.И. *До 30.06.2014 г.

190 р./м² УСПЕЙ КУПИТЬ!
Гарантия 30 лет
Версальские ПОТОЛКИ
СКИДКА 50%
Пенсионерам и бюджетникам дополнительная скидка 500 руб.
Рассрочка 0%*
БЦ «Интер», 3 этаж
28-80-55
ИП Миронова Л.И. *До 30.06.2014 г.
Без участия банка

НАТЯЖНЫЕ ПОТОЛКИ
БЕСПРОЦЕНТНАЯ РАССРОЧКА 0%
MIRANDA
всегда низкие цены
25-60-57
25-17-68
СКИДКА! 55%
СУПЕРАКЦИЯ! ПОТОЛОК всего за 80 р./м²
ТЦ "Рига", оф. 23, 2 этаж
ИП Насыбулин Э.М. До 30.06.2014 г., Без участия банка.

"Потолки Баварии"
НАТЯЖНЫЕ ПОТОЛКИ ДЕШЕВО!
Весь июнь СКИДКА* 55% Найдете дешевле — вернем 110% разницы
* Информацию об организаторе акции, правилах проведения, количестве подарков, сроках, месте, порядке их получения можно узнать по телефонам и в офисах продаж.
ИП Соколова Е.И. *до 30.06.2014 г.
Сысольское шоссе, 1/3. Тел.: 25-58-82, 21-54-05

Компания «Теплый свет»
НАТЯЖНЫЕ ПОТОЛКИ
У НАС ДЕШЕВО! 100 р./м² ЦЕНЫ СНИЖЕНЫ
ТД «Марко», 3 этаж, т. 25-16-13
ИП Дмитриева Л.В.

товары для дома Домовой уДАЧНЫЕ ПРЕДЛОЖЕНИЯ

ТАЧКА садовая IRT-01
Грузоподъмность: 65 л/100 кг
Оцинкованная сталь
АКЦИЯ 790 р.
от 30 шт. 690 р.

НАСОС "Ручеек-1", 10 м
Могилев, в/з, погружной
Гарантия 2 года.
~~1428~~ 980 р.

НАСОСНАЯ СТАНЦИЯ "Джилекс" 60/35 П-24
Мощность – 600 Вт,
Производительность – 60 л/мин.
Высота подъема – 35 м
Объем бака – 24 л
~~6840~~ 5700 р.

ВОДОНАГРЕВАТЕЛЬ Timberk (нерж., 10 л) (Швеция)
Номинальный ток, А, Гц – 5,2 А, 50 Гц
Мощность – 1200 Вт
Размеры (Ш*Г) – 470*232 мм
~~4200~~ 3490 р.

ВОДОНАГРЕВАТЕЛЬ проточный Timberk
(6,5 кВт, кран) (Швеция)
Номинальный ток, А, Гц – 30 А, 50 Гц
Мощность – 6500 Вт
Размеры (В*Ш*Г) – 272*159*112 мм
~~3040~~ 2190 р.

НАСОС ПОГРУЖНОЙ "Джилекс ПРОФ" 55/35А
Мощность – 460 Вт
Производительность – 55 л/мин.
Высота подъема – 35 м
Повышенный КПД
~~8280~~ 6900 р.

Био-климатизатор 5в1 VITESSE VS-889 (Франция)
охладитель, увлажнитель, ионизатор, вентилятор, обогреватель (площадь обогрева, охлаждения 30 м²)
~~9 620~~
7 990 р.

ВЕНТИЛЯТОР НАПОЛЬНЫЙ IRV-004
Мощность – 40 Вт
Диаметр – 43 см
Пульт ДУ
Таймер на 7 ч.
~~1 102~~
790 р.

Мойка HERZ HZ-PW1600
Производительность – 390 л/час
Мощность – 1 600 Вт
Давление – 160 бар
~~4 850~~
3 990 р.

ул. Огородная, 10 (2 этаж)
*Количество товаров ограничено.

ТОЛЬКО 14 – 22 ИЮНЯ
~~799р~~ обычная цена 449р — Гамак, 200х140 см
~~129р~~ обычная цена 69р — Секатор садовый, нерж. сталь, 17 см
~~449р~~ обычная цена 299р — Безмен электронный, дисплей с подсветкой, max нагрузка 40 кг
~~110р~~ обычная цена 69р — Фигура садовая Царевна-Лягушка, 7,5х7х13 см
~~699р~~ обычная цена 499р — Шланг армированный, диаметр 20 мм, длина 25 м
~~219р~~ обычная цена 109р — Фонарь садовый на солнечной батарее
ТОВАРЫ ДЛЯ ДАЧИ ПО УДАЧНЫМ ЦЕНАМ
- УЛ. ОГОРОДНАЯ, 6
- УЛ. ОГОРОДНАЯ, 10
- ТРК «РУБЛИКЪ», 2 ЭТАЖ
- УЛ. КОММУНИСТИЧЕСКАЯ, 65

Количество товара ограничено. Реклама 2014 год.
МАГАЗИН ОПТОВЫХ ЦЕН ХОЗМИР

ТРЕБУЮТСЯ ПОЧТАЛЬОНЫ | газета PRO ГОРОД
для распространения газет по субботам по улице Морозова: в районе кожно-венерологического диспансера, профтехлицея №20, магазинов «Эконом» и «Ваш Дом», а также детских садов №№42, 117.
Обращаться по адресу: ул. Первомайская, д.70, корп. Б, каб. 406. Тел. 39-13-45.

г. Сыктывкар, ул. Интернациональная, 106
(рядом с администрацией города)
тел. (8212) 21-41-03

Мифы про имплантацию зубов (0+)

Николай Соловьев

Это не больно, не долго и не дорого

Если по какой-то причине человек теряет зуб, рано или поздно возникает вопрос о замещении утраты. Одним из наиболее эффективных методов решения этой задачи является имплантация. Она заключается в установке искусственного корня (имплантата) в костную часть челюсти. После приживления на имплантат ставится абатмент, на который в свою очередь надевается искусственная коронка зуба.

Миф первый: Имплантация – это очень больно.

Имплантат устанавливается под местной анестезией с применением современных эффективных обезболивающих препаратов и в подавляющем большинстве случаев не требует наркоза.

Опрос наших пациентов после имплантации показал: все практически сразу вернулись к обычному образу жизни.

Миф второй: Имплантация – это очень долго.

Процедура установки одного имплантата занимает в среднем 20-40 минут. Остеоинтеграция, или приживление, имплантата требует, конечно, больше времени: от трех до шести месяцев. Но устанавливается он практически на всю жизнь, поэтому ожидание стоит того.

Миф третий: Имплантация – это очень дорого.

Именно так и может показаться на первый взгляд. Но если подсчитать, сколько вы затратите на установку мостовидного протеза, стоимость восстановления отсутствующего зуба в обоих случаях окажется примерно одинаковой.

При этом во время имплантации соседние зубы не трогают, тогда как при установке моста обтачивают порой совершенно здоровые соседние зубы.

Миф четвертый: Имплантаты плохо приживаются.

Статистика показывает: правильно установленный имплантат приживается, по разным данным, в 96-98 процентах случаев.

Новые автомобили LADA
в НОВОМ АВТОСАЛОНЕ "LADA Центр".
ПОДАРОК ДО 15 000 РУБЛЕЙ*

Тел. 8-800-250-66-30, звонок бесплатный.
*Сроки и подробности акции уточняйте по тел. 8-800-250-66-30

АКЦИЯ! Дверь из массива – от 6 000 руб.*
ТД «Столяр», г. Киров
Мы настоящие!
ДВЕРИ
ИЗ НАТУРАЛЬНОГО ДЕРЕВА
РАЗДВИЖНЫЕ ✶ РАСПАШНЫЕ ✶ ДВЕРИ-ГАРМОШКИ

*Стоимость 1-го дверного полотна, подробности в офисе продаж, до 30.06.2014 г.
ул. Интернациональная, 32,
т./ф.: 20-21-26, 56-61-85, www.td-stolyar.ru

УТЕПЛИТЕЛИ, СЭНДВИЧ-ПАНЕЛИ, КРОВЕЛЬНЫЕ МАТЕРИАЛЫ, ИЗОЛЯЦИОННЫЕ ПЛЕНКИ

УТЕПЛИТЕЛЬ URSA

САЙДИНГ

от 85 руб./шт.

ГИПСОКАРТОН

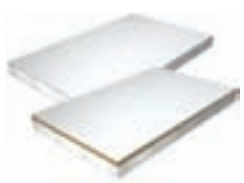

от 195 руб./лист
подробности по тел. 31-60-31

ДВИНА СТРОЙМАТЕРИАЛЫ
официальный представитель по Республике Коми
Республика Коми, г. Сыктывкар, Сысольское ш., 63
тел.: (8212) 31-60-31, 31-65-65, моб. 33-44-66

ЦЕНТР МИКРОФИНАНСИРОВАНИЯ

ЗАЙМЫ
• ПОТРЕБИТЕЛЬСКИЕ
(ПОД ЗАЛОГ АВТОМОБИЛЯ ИЛИ НЕДВИЖИМОСТИ)
• ДО ЗАРПЛАТЫ • ДО ПЕНСИИ
НА ВСЕ ЛЕТНИЕ МЕСЯЦЫ – СКИДКИ
г. Сыктывкар, ул. Орджоникидзе, 51, офис 12
(8212) 44-53-10 8 800 500 1000**
www.ukcm.ru
ОГРН 1061658011447
*Заем предоставляет ООО "Центр микрофинансирования г. Сыктывкара" **При нахождении абонента в домашнем регионе, звонок по России бесплатный

КРОКОС финансовая группа
г. Сыктывкар,
ул. Коммунистическая, д. 69
Обслуживание физических и юридических лиц:
пн-пт–11.00-19.00
сб,вс–выходные дни
8 800 777 54 40
звонок бесплатный по России
8 (8212) 77 75 45
www.crocos-zaim.com
УСТАЛИ ПЛАТИТЬ БАНКАМ?
МЫ ПОГАСИМ КРЕДИТЫ ЗА ВАС!
УСЛОВИЯ:
Софинансирование различных видов кредитов
Срок погашения кредитов 12 мес.
Возраст клиента от 18 до 65 лет
ЗАО «КРОКОС», ИНН – 7725785983, ОГРН – 1137746230820. Услуга имеет ограничение по количеству клиентов в месяц. Компанией устанавливаются ежемесячные лимиты посуммам привлекаемых денежных средств, исходя из объема удовлетворения спроса населения по получению микрозаймов. Всю необходимую информацию по условиям заключения договора софинансирования, а также сведения о лимитахденежных средств, привлекаемых для софинансирования, вы можете получить в любом отделении финансовой группы «КРОКОС», по телефону контакт-центра 8-800-777-54-40или на сайте www.crocos-zaim.com. В заключении договора софинансирования может быть отказано без объяснения причин. Не является публичной офертой.

КредитЪ
ОСНОВАН В 2003 ГОДУ
НО Кредитный потребительский кооператив "КредитЪ"

ДОСТУПНЫЕ ЗАЙМЫ
Заем "Пенсионный плюс" - без поручителей.
Займы потребительские и жилищные (включая погашение "материнским капиталом")*
г.Сыктывкар:
ул.Ленина, д.89, тел.21-42-83;
ул.Первомайская, д.83, тел.200-472
Эжва:
пр.Бумажников, д.32, тел.62-17-43
www.kpkkredit.ru
*Погашение займа из средств МСК возможно согласно закону №256 ФЗ от 29 декабря 2006 г. Услуги предоставляются пайщикам кооператива.
Стать пайщиком Вы можете в офисе кооператива.

Окна

ОКНА
БАЛКОНЫ, ВИТРАЖИ
ОДИН ИЗ КРУПНЕЙШИХ ПРОИЗВОДИТЕЛЕЙ МЕТАЛЛОПЛАСТИКОВЫХ КОНСТРУКЦИЙ РОССИИ!
www.planetasvet.ru
VEKA
СУПЕРЦЕНЫ!
ДЕШЕВЛЕ НА 40%
ГАРАНТИЯ 10 лет
РАССРОЧКА 0%**
ПЕНСИОНЕРАМ ДОПОЛНИТЕЛЬНАЯ скидка 1000 р.*
• 2-камерный стеклопакет по цене 1-камерного
• Демонтаж, москитная сетка, отлив и микропроветривание в подарок к каждому окну*
*до 30 июня 2014 г.
ТД «Рига» 25-17-69, 25-17-64
ИП Насыбулин Э.М.
*Предложение постоянное. Информацию об организаторе, количестве подарков, сроках, месте и порядке получения узнавайте по телефонам и в офисах продаж. Без участия банка.

MIRANDA всегда низкие цены
ШОКовые ЦЕНЫ!!!
ОКНА
ОДНИ ИЗ САМЫХ НИЗКИХ ЦЕН В РОССИИ 2013
скидка! 55%
ИП Углева М.В. *до 30 июня 2014 г.
Эжва, ТД «Марко», 3 этаж
25-24-08, 25-23-08

ОКНА ПЛАСТИКОВЫЕ
ДАРИМ ПЕНСИОНЕРАМ СКИДКИ!
VEKA
до 70%
РАССРОЧКА 0%* Без участия банка
ул. Интернациональная, 157
*до 30 июня 2014 г. ИП Нигматулина А.Р.
25-16-93, 25-16-78

ОКНА БАВАРИИ
ЗАВОДСКОЕ ПРОИЗВОДСТВО
Москитная сетка и отлив в ПОДАРОК к каждому окну! *
ОКНА, БАЛКОНЫ
НАТЯЖНЫЕ ПОТОЛКИ ПО НИЗКИМ ЦЕНАМ
• Пенсионерам дополнительная скидка
• Гарантия – 8 лет
• Найдете дешевле – вернем 110% разницы!
УТЕПЛЕННЫЕ ОТКОСЫ от 1600 р.
Мы создадим тепло и уют в Вашем доме!
СКИДКА 45%
РАССРОЧКА 0%**
ИП Салаватуллина О.Б.
ул. Интернациональная, 157, 3 этаж, оф. 310
25-23-89, 25-60-32
*Предложение постоянное. Информацию об организаторе, количестве подарков, сроках, месте и порядке получения узнавайте по телефонам и в офисах продаж.
** Без участия банка

АКЦИЯ!!!
ОКНО под КЛЮЧ
9 500 р.*
ИП Миронова Л.И.
ул. Орджоникидзе, 51, оф. 23
25-17-01, 25-60-26
*Предл.постоянное. Информацию об организаторе, количестве подарков, сроках, месте и порядке получения узнавайте по телефонам и в офисах продаж.

ОКНА
VEKA SALAMANDER INDUSTRIE /// PRODUKTE планета СВЕТ KBE ОКОННЫЕ ТЕХНОЛОГИИ deceuninck
У НАС ДЕШЕВО!
Одни из самых низких цен в России
*до 30.06.2014 г.
25-18-97, 25-18-37
ул. Морозова, д. 3, оф. 23, 2 этаж ИП Костин А.А.

ДОМАШНИЕ ОКНА
РАСПРОДАЖА
ОКНО за 5990 р.
Рассрочка 0%
ИП Костин Б.И.
Пенсионерам доп. скидка
*Без участия банка
*до 30.06.2014 г.
Сысольское шоссе, 1/3, оф. 8
т.: 25-24-35, 25-26-13

ОКНА ЗАВОД
VEKA
СУПЕРАКЦИЯ!
Успей купить! ОКНО за 8900 р. под ключ
+ ПОДАРКИ
СКИДКА 45%* ДЛЯ ЭКОНОМНЫХ
НАТЯЖНЫЕ ПОТОЛКИ
+ Пенсионерам дополнительные СКИДКИ 7%*
* Найдете дешевле – вернем 110% разницы!
ИП Дмитриева Л.В.
ТД «МАРКО»
т.: 25-19-66, 25-13-44
*Предложение постоянное. Информацию об организаторе, количестве подарков, сроках, месте и порядке получения узнавайте по телефонам и в офисах продаж

В крупную оконную компанию
ТРЕБУЮТСЯ:
в Эжву и Сыктывкар
• мастер по замерам окон и натяжных потолков, з/п от 45 000
• офис-менеджер, з/п от 20 000
• монтажники ПВХ и алюминиевых конструкций, з/п от 60 000
☎ 28-80-55 ☎
✉ s.junku@yandex.ru ✉

ОКНА завод. VEKA ВЕКА качество.
ЦЕНЫ НИЖЕ РЫНОЧНЫХ
м/с, отлив, микропроветривание в ПОДАРОК к каждому окну*
Отличные окна!
СКИДКА до 3700 р. с ОКНА!
Рассрочка 0%**
Дешевле только даром!
Пенсионерам доп. скидка 1500 р.
Без участия банка.
ИП Смирнов С.Е.
ул. Морозова, 3 офис 23
25-18-42, 25-17-83
*до 30.06.2014 г. Без участия банка. Количество подарков ограничено.

ОКНА VEKA У НАС ДЕШЕВО!
8500 р.
Беспроцентная рассрочка на 12 мес.**
Без участия банка.
Пенсионерам скидки
Производство без посредников
Срок изготовления 2 дня
Монтаж по ГОСТ
ИП Гаврилов С.П.
Эжва, ул. Мира, 11/1
25-26-78, 25-26-34
Информацию об организаторе, количестве подарков, сроках, месте и порядке их получения узнавайте по указанным телефонам.

«Кругом смешение стилей и жуткие скульптуры» (0+)

Оксана Сотник

Анатолий Неверов пожаловался Путину на местные памятники

В Сыктывкаре разгорелся скульптурный скандал. Художник Анатолий Неверов считает новые памятники примитивными. Он пожаловался на это президенту Владимиру Путину.

По мнению скульптора, власти отказываются от услуг профессиональных художников в пользу самоучек. «Обратился к президенту, так как это вопрос общероссийского характера, – прокомментировал свое письмо скульптор. – Везде торжествует самодеятельность».

Неверов не может понять, кошки это или крысы?

Особое недоумение Неверова вызвал архитектурно-скульптурный комплекс возле «Детского мира». «Здесь всё неправильно. Смешение стилей, жуткие скульптуры; корабль, лишенный всякого смысла. Столько денег затрачено, а эффекта нет. Такие памятники не должны формировать вкус будущего поколения».

Анатолий Неверов не понимает, почему профессиональные скульпторы Сыктывкара остаются без работы, в то время как столица Коми полнится памятниками, выполненными заключенными в колониях строгого и общего режимов.

Как отметили в администрации Сыктывкара, год назад площадка перед «Детским миром» вызвала много споров. Критику учли при запуске проекта «Городские легенды». Все идеи обсуждались на заседаниях креативного совета. Как отметил мэр Иван Поздеев, на конкурс пришли работы и от Анатолия Неверова. Однако их народ не принял.

Для того чтобы решить, какими быть памятникам в Сыктывкаре, 24 июня Общероссийский народный фронт в Коми собирает круглый стол «Как защитить республику от скульптурной безвкусицы». Его участниками станут скульпторы и архитекторы, искусствоведы, представители общественности и органов муниципальной власти. Кстати, новых скульптур от заключенных больше не ожидается. Как сообщили в пресс-службе УФСИН, мастера уже вышли на свободу.

Фото автора

> – Современная парковая скульптура воспитывает дурной вкус. Здесь я согласна с Анатолием Неверовым, – говорит Вера Соколова, заместитель директора Национальной галереи. – Но писать президенту не стоило.

Какие памятники появятся в Сыктывкаре?

- Нижняя часть города – «Сундук Суханова»
- Центральная часть города – территория со скамейками и клумбами
- Мичуринский парк – «Символы детского творчества» и «Дерево талантов»
- Давпон – сквер и зона с часами и символом @
- Орбита – Бульвар семьи и мира
- Лесозавод – «Покорители неба»
- Нижний Чов – «На рыбалке у реки тянут сети рыбаки»
- Поселок Краснозатонский – реконструкция площади Чапыгина
- Верхняя Максаковка – входная группа с элементами малых архитектурных форм
- Эжва – памятник сапогам
- Седкыркещ – детская площадка «Дары леса»

Самый неудачный памятник в Сыктывкаре? (по результатам голосования «ВКонтакте», %)

6,6	Памятник учителю
10,5	Комплекс перед «Детским миром»
20,3	Сердце в Кировском парке
6,8	Памятник Ленину
9,5	Коми промысловый календарь
35,5	Памятник букве «Ö»
10,3	Другие

Какой памятник вы считаете самым удачным?

Наталия Турышева, госслужащая, 31 год:
– Мемориал «Вечная слава» и памятник Ленину. Это память о героических моментах в нашей истории.

Татьяна Одинцова, работник аптеки, 37 лет:
– Одной из удачных скульптур считаю памятник воинам-интернационалистам около КГПИ.

Владимир Кириллов, сотрудник банка, 26 лет:
– Мемориал «Вечная слава». Многие уехали на фронт и не вернулись. Нельзя забывать наших героев.

Екатерина Муравьёва, менеджер, 26 лет:
– Недавно наткнулась на Грибной переулок – интересная задумка. Удачен памятник букве «Ö».

Оденем дам от 38 до 62 размера

Ольга Древина

Делайте экономные покупки в магазине «Славянка»

Как известно, третья часть нашей жизни приходится на сон. Во сне накапливаются наши силы. Сон освежает, омолаживает, восстанавливает. На его качество влияет много факторов, в том числе внешних. Поэтому для постельного белья применяют ткани из натуральных – хлопчатобумажных, льняных и шелковых – материалов.

К тканям из хлопка относятся и наиболее часто применяемые: ситец, бязь, сатин. Все они изготавливаются из стопроцентного хлопка, не накапливают статического электричества, легко переносят машинную стирку, не деформируются, но дают первоначальную усадку в три-четыре сантиметра на метр длины.

Самая дешевая ткань, ситец, имеет привлекательные расцветки. Ситец – это недорогой тонкий, легкий материал небольшой плотности.

Бязь чаще всего применяется при пошиве недорогого постельного белья. Она плотнее ситца, не линяет, от долгой службы становится мягче и легче утюжится.

Белье из сатина наиболее прочное, легкое в использовании, гладкое, мягкое и приятное на ощупь. Но цена комплекта значительно выше, чем у белья из ситца и бязи.

Лен по своим физико-механическим свойствам считается лучшим для здоровья человека.

– Если сравнивать характеристики тканей при выборе постельного белья, я бы выбрала сатин, – говорит постоянная покупательница Светлана Богданова. – Такого ассортимента постельного белья из сатина я не встречала нигде: и качество отличное, и размеры – всё тут есть». △

Фото магазина «Славянка»

Важно!

Большое поступление одежды от 38 до 62 размера. Для дома и отдыха здесь вы найдете красивые костюмы, сарафаны и платья!

Наши скидки

Подушки бамбук: платите за одну – берете две.
На детские и подростковые шорты – 50 процентов.

Куда приходить?

- ТЦ «Звёздный», 2 этаж;
- ТЦ «Детский мир», правое крыло;
- «Спутник А»: ул. Огородная, 8А. Тел. 420-473.

Порадуйте себя новым платьем

Здесь может быть и ваша квартира!

С «Тетрой» новое жилье стало доступнее

Антонина Боброва

Достигните «Столичных высот»

Многоэтажное жилое строительство дает сыктывкарцам возможность стать владельцами новых квартир. Компания «Тетра» заботится о том, чтобы жилье было максимально комфортным и современным благодаря профессионализму сотрудников и применению инновационных технологий. Так, на радость всем мечтающим о хорошей, просторной квартире и другим горожанам, неравнодушным к внешнему облику Сыктывкара, вырос грандиозный жилой комплекс «Столичные высоты».

Не многие в наше время могут позволить себе приобрести жилье без привлечения кредитных средств. Поэтому выгодные условия по ипотеке, помощь в сборе и оформлении необходимых документов, отсутствие посредников, которым тоже нужно платить, важно каждому покупателю квартиры в новостройке. С «Тетрой» мечты о новоселье легко могут стать реальностью. Поскольку это предприятие не просто застройщик, но и компания, которая заботится об интересах своих клиентов. «Тетра» сотрудничает с банками, в которых можно оформить ипотеку даже без поручителей.

Стоит поспешить с решением о покупке квартиры. В ближайшем будущем цены на жилую площадь повысятся в связи с новым этапом строительства, а сейчас еще есть возможность приобрести жилье по стартовой цене. Тем, кто уже является дольщиком, беспокоиться незачем: рост цен на жилье никак не отразится на стоимости их будущих квартир. А вот остальным нужно иметь в виду, что квартиры в высотке «Тетры» пользуются спросом. Нужно торопиться, если вы хотите, чтобы новое жилье досталось именно вам и по максимально выгодной стоимости. Клиенту необходимо обратиться в компанию «Тетра», а остальное возьмут на себя профессионалы. В подборе квартиры будут учтены ваши пожелания по планировке, ваши покупательские возможности, исходя из которых будет предоставлен кредит или рассрочка платежа*.

Немного о «Столичных высотах». Для тех, кто еще не знает: целый квартал сыктывкарских небоскребов в районе улиц Карла Маркса–Осипенко–Клары Цеткин–Печорской — это и есть жилой комплекс «Столичные высоты». Компания «Тетра» в 2008 году удивила горожан 14-этажным домом с панорамным остеклением. А затем, в 2012-м, был возведен второй дом, на два этажа выше предыдущего. Осенью этого года будут сданы еще две высотки. Эти здания от других отличает не только высота, но и оригинальное архитектурное решение, поразившее всех новизной и свежестью идей.

Жилье в современном доме доступно

Сегодня сыктывкарцам стоит обратить особое внимание на пятую новостройку, которая будет воплощать все строительные наработки компании «Тетра» и основные пожелания клиентов. Сдача ее в эксплуатацию запланирована на второе полугодие 2015 года. В 18-этажном доме – 180 квартир, одно-, двух- и трехкомнатных. Жилая площадь – от 35 до 82 квадратных метров. Сегодня мы раскроем секрет о том, что ожидает новоселов, которые въедут в современную многоэтажку «Тетры». К уже характерным для всего комплекса квартирам со свободной планировкой, системой регулирования микроклимата, застекленным балконам прибавятся дополнительные бонусы: высокие потолки – 3,1 метра, пятикамерные оконные профили, позволяющие сохранять тепло даже в самый лютый мороз. Возможность приобрести квартиру в пятой новостройке еще есть, не упустите свой шанс! △

Куда обращаться?

Телефоны: 777-001, 777-307.
Проектная декларация на сайте www.tetra-komi.ru

ТЕТРА

Руководитель отдела продаж и эксперт по недвижимости компании «Тетра» Сергей Телеш рассказал о том, чем гордится предприятие и что станет настоящим подарком для клиентов:

«В этом доме отведен целый этаж под эксклюзивное жилье. Пока еще не определено точное количество квартир и то, какими они будут по планировке: здесь всё зависит от заявок клиентов. На 18-м этаже, в отличие от других, будет расположено четыре-пять квартир. Особенностью будет и эксклюзивная отделка холла. Очень важно, что здание оснащено двумя скоростными бесшумными лифтами. Потрясающим новшеством всего комплекса станет многоуровневая надземная парковка на 400 мест. Стоимость одного квадратного метра – от 55 тысяч рублей. Желающим приобрести квартиру в новостройке не следует медлить, ведь тех, кто хочет стать жильцами этого дома, очень много».

Сергей Макаров, региональный менеджер по ипотечному кредитованию Управления по работе с партнерами Коми отделения №8617 ОАО «Сбербанк России», рассказал о выгодных программах для клиентов:

«Пятый дом ЖК «Столичные высоты» недавно получил аккредитацию в нашем банке как строительный объект, заслуживающий доверия.

Процедура аккредитации проводится банковскими учреждениями, как правило, по инициативе самих застройщиков. Ее главная задача – минимизировать риски по сделкам жилищного кредитования физических лиц. Для этого проводится проверка строительной компании по ряду показателей. Например, рассматривается опыт возведения многоквартирных жилых домов, деловая репутация, соблюдение Федерального закона «Об участии в долевом строительстве...».

Так как оценка деятельности компании «Тетра» была довольно высокой, аккредитация нового объекта на улице Печорской прошла в короткие сроки.

В результате для потенциальных дольщиков этого дома схема получения ипотечного кредита стала проще. Теперь нет необходимости предоставлять в банк документы по объекту и застройщику, так как они у нас уже есть. К тому же в зависимости от степени готовности объекта банк выдает кредит без поручителей, под залог прав требования по договору долевого участия. В случае с домом на Печорской поручители станут не нужны в связи с нынешним этапом строительных работ: на сегодня возведены все железобетонные элементы первого этажа.

Что касается самих программ кредитования, в настоящее время в нашем банке продолжается акция «12-12-30»: 12% годовых, 12% первоначальный взнос, 30 лет – срок погашения кредита. По 30 июня 2014 клиенты ОАО «Сбербанк России» могут стать ее участниками.

Открытое акционерное общество «Сбербанк России».
Генеральная лицензия Банка России на осуществление банковских операций 1481. Официальный сайт Сбербанка России – www.sberbank.ru»
Фото предоставлены компанией ООО «ТетрастройКоми»
* Рассрочку предоставляет ООО «ТетрастройКоми»

Ново-стишье

(12+)
Приз
от редакции

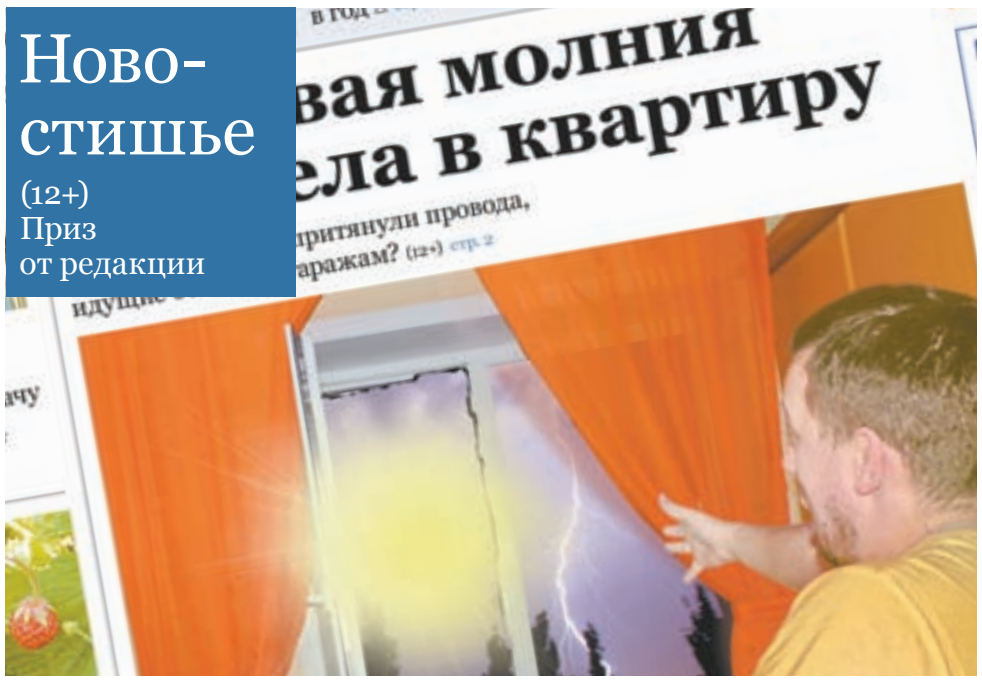

Так новость выглядела в газете

Шаровая молния залетела в квартиру,
Мимолетом четыре балкона пустила по миру.
Лишь нетронутым остался туалет.
Но кто там будет спать и готовить обед?
Доктор наук дает совет балконы заземлять,
Администрация – заявление на помощь подать.
Да, шаровая – редкость, но шельму метит!
А хозяин проводов за что-нибудь ответит?

Людмила Дулина

Конкурс продолжается до 30 июня! Ждем новостиший об интересных статьях. Напишите стихотворение-отзыв на любую новость из газеты «Pro Город». Ждем ваше творчество на progorod11.ru (с пометкой «Новостишье») или по адресу: Сыктывкар, улица Первомайская, 70, корпус Б, офис 406. Укажите ваши ФИО и контактный телефон.

Участники конкурса могут использовать художественный вымысел при написании стихотворений. Редакция вправе отказать в публикации любому участнику, исправлять произведения по своему усмотрению без согласования с авторами. Редакция имеет право использовать присланное произведение по своему усмотрению, в том числе публиковать без дополнительного вознаграждения любым возможным способом. Организатор – ООО «Город 11». Количество подарков ограничено. Подробности по телефону 39-13-73. Конкурс продлится до 31.06.2014 года.

Галина Мелюк

Специалист по маникюру и педикюру

(0+)

? Почему меняется цвет ногтя и как это лечить?

На изменение цвета ногтя могут повлиять прием некоторых лекарств и проблемы со здоровьем: грибки, диабет, гепатит, малярия, ослабленный иммунитет. Если никакие средства не помогают и желтизна ногтей на руках и ногах продолжает беспокоить, скорее всего, причина кроется в грибковой инфекции. Нужно пройти необходимое медицинское обследование. Если же причина повреждения ногтя несерьезная, то врачи рекомендуют устранить ее с помощью лечебных средств для ногтей.

Пришлите свой вопрос на komi@progorod11.ru или на номер 8 9222 72 32 49

Светлана Омельяненко

Флорист

(0+)

? Как правильно высаживать многолетние культуры?

Корни растений с открытой корневой системой перед посадкой можно подержать в воде со стимулятором корнеобразования. Если корни сильно высохли и стебли немного сморщились, полностью опустите растение на два часа в воду и только после этого высаживайте в почву. Секатором подрежьте поврежденные корни. После посадки саженец необходимо подрезать на 10-15 сантиметров до ближайшей почки. Необходимо правильно подготовить посадочную яму за три дня до посадки саженца.

Пришлите свой вопрос на komi@progorod11.ru или на номер 8 9222 72 32 49

Евгений Тисленко

Директор ООО «ЭКСПРЕСС-УСЛУГИ»

? Каковы преимущества «ЭКСПРЕСС-ФИНАНС» перед банковскими организациями?

Есть ряд причин, по которым клиенты обращаются именно к нам.

Во-первых, доступность и быстрота обслуживания. У нас получить деньги наличными без залога и поручителей можно намного быстрее, чем взять в долг у знакомых. На рассмотрение заявки уходит не более получаса. Во-вторых, лояльность. Срок займа можно продлить, предварительно погасив проценты. В-третьих, невысокая процентная ставка, от 1,5 процента в день.

ООО «ЭКСПРЕСС-УСЛУГИ»: г. Сыктывкар, ТЦ «Аврора». Тел. 89225922462. ЭФГ.РФ △

Доступное жилье – молодым учителям!

Артем Савицкий

Педагоги могут получить заем на приобретение квартиры по ставке на треть ниже рыночной

В ОАО «КОМИипотека» ответили на вопросы, которые сыктывкарцы задают чаще всего.

Кто из педагогов может претендовать на льготную ипотеку?

– Потенциальный заемщик должен соответствовать следующим критериям:

Во-первых, он должен не менее трех полных лет работать учителем государственного или муниципального учреждения (школы), реализующего общеобразовательные программы. Во-вторых, его возраст не должен превышать 35 лет. В-третьих, он должен быть платежеспособен (то есть иметь возможность оплачивать заем и подтвердить это документально). В качестве источника дохода принимаются совокупные доходы не более чем четырех человек. В-четвертых, он должен иметь не менее 30 процентов собственных средств от стоимости приобретаемого жилого помещения.

Хватит мечтать о своем жилье. Действуйте!

А если у семьи молодого учителя еще есть право на получение средств материнского капитала?

– Деньги можно использовать как часть первоначального взноса, но при этом не менее 10 процентов стоимости приобретаемого жилья должно быть оплачено за счет собственных средств.

Что можно купить с помощью льготной ипотеки?

– Предусмотрено только приобретение квартиры.

Если учитель уже взял ипотеку и приобрел жилье?

– Он может погасить имеющийся кредит/заем за счет полученных средств. Предшествующая ипотека должна соответствовать определенным требованиям: предметом залога должна выступать квартира; молодой учитель должен качественно исполнять имеющиеся обязательства (подтверждается соответствующими документами) более 12 месяцев и другое.

Какое требуется страхование?

– В обязательном порядке необходимо страховать приобретаемое имущество. △

Фото предоставлено ОАО «КОМИипотека»

Куда приходить?

Открытое акционерное общество «Коми ипотечная компания»: г. Сыктывкар, ул. Интернациональная, 133.
Сайт: www.ipoteka-rk.ru
Тел. (8212) 21-46-16.

Реклама

КОМИ ИПОТЕЧНАЯ КОМПАНИЯ

ПЕЧИ БАННЫЕ, ДАЧНЫЕ
Долговечные
БОЛЕЕ 60 ВИДОВ ПЕЧЕЙ
От 2790 руб.
КОТЛЫ ОТОПИТЕЛЬНЫЕ
Система скидок. Гарантия до 3 лет.
ООО "СМЗреал"
Сысольское шоссе, 7/3, тел. 24-24-61
• СТАНОЧНЫЕ РАБОТЫ: токарные, фрезерные, шлифовальные, долбежные
• РАСТОЧКА И ШЛИФОВКА головок двигателей
• ИЗГОТОВЛЕНИЕ шестерен, звездочек, шлицевых валов и т.д.
• СВАРКА стали, нержавейки, чугуна, алюминия
• ИЗГОТОВЛЕНИЕ изделий для хоз. нужд, контейнеров для отходов, урн, сейфов, мангалов

ОКНА ГОРОДА
• пластиковые окна и двери
• раздвижные пластиковые балконы и лоджии
• аксессуары на окна
Нам 9 лет Вам скидка 9%
ТЦ "Элбург": т. 32-25-45; Октябрьский пр., 5
www.oknagoroda.net

СТАВКИ ПО СБЕРЕЖЕНИЯМ – ДО 40% ГОДОВЫХ!

Только до 30 июня в КПК «Регион Альянс» действуют специальные сберегательные программы

Акция проводится в связи с ростом количества финансируемых «Регион Альянсом» крупных высокодоходных проектов

Самые выгодные программы года*
Наше предложение для тех, кто умеет и знает, как надежно и доходно вкладывать накопления. Вы планируете крупную покупку, копите на квартиру или новый автомобиль или хотите приумножить и сохранить свои средства? Тогда наши летние предложения именно для вас! Они разработаны с учетом ваших пожеланий. А главное, мы предлагаем высокую доходность!

РегионАльянс

«ВКЛАД
Сбережение

40%»* годовых

Только с 12 мая до 30 июня!

*40% - на руки - уже за вычетом НДФЛ

Сбережение «ВКЛАД-40%»

Минимальная сумма взноса – всего 300 тысяч рублей

Акция!

Сбережение «ВКЛАД-35%»

Минимальная сумма взноса – всего 50 тысяч рублей

Преимущество! Процентные ставки указаны уже за вычетом НДФЛ

Эффективные вложения
Как известно, доход кредитного потребительского кооператива формируется за счет разности процентов по привлекаемым сбережениям и выдаваемым займам. Управляя средствами пайщиков, «Регион Альянс» не размещает их на бирже, не работает с заграницей и не выводит деньги в оффшорные зоны, следовательно, не участвует в рискованных финансовых операциях. Мы финансируем исключительно проверенные и высокодоходные проекты в промышленных отраслях экономики, а также выдаем займы населению. Причем каждый заемщик проходит тщательную проверку службой безопасности, риск невозвратов практически сведен к нулю. Именно поэтому сотрудничать с кредитным потребительским кооперативом «Регион Альянс» надежно и выгодно!

*В рамках тарифной политики КПК «Регион Альянс»

Наши адреса: Сыктывкар, ул. Морозова 111/1, тел. (8212) 31-61-98; Выльгорт, ул. Домны Каликовой, 45, тел. 8 (922) 275-00-72; Сыктывкар, ул. Коммунистическая, 20, тел. (8212) 21-43-39; Сыктывкар, ул. Морозова, 202, тел. (8212) 302-403

Возможность пополнения отсутствует. Срок сбережения от 12 месяцев. Выплата процентов производится ежемесячно, начиная с третьего месяца действия договора. Сбережения принимаются только от пайщиков кооператива. Кредитный потребительский кооператив «Регион Альянс». ИНН 4345349417, ОГРН 1134345002802.

РОМАНОВЪ лето – цена раздета*

РОМАНОВЪ
ЮВЕЛИРНЫЙ ДОМ

*Акция действует с 1 июня по 31 августа 2014 года. Скидка или цена за грамм, указанная под скретч-слоем, распространяется только на одно ювелирное изделие. Не распространяется на изделия премиум-сегмента. Подробности акции Вы можете узнать по тел. 88001005851 или в салонах ЮД "Романовъ". Условия акции могут быть пересмотрены организатором без уведомления держателя карты. Организатор акции – ИП Самофалов М.В.

«Из любой неудачи я сделаю победу»

Ольга Юркина

Мартин Акбаров размышлял о лидерстве

Руководитель негосударственного пенсионного фонда Мартин Акбаров рассказал, трудно ли быть лидером и как относиться к неудачам.

– Все хотят быть лидерами. Вы можете с первой минуты понять, способен человек руководить или нет?

– Лидер – это тот, кто в трудной ситуации быстро мобилизуется. У меня такое было несколько раз: в нестандартных ситуациях помогал людям. У одной девочки палец оказался вывихнут – боль неимоверная. Надо срочно вправить, а она в истерике, плачет, трясется. Я внезапно ударил ее по щеке – у нее шок. В этот момент быстро вправил ей палец. Вот один из примеров.

– Что необходимо, чтобы стать успешным?

– Правильное отношение к неудачам. Отрицательный опыт – тоже опыт. Если его правильно осмыслить, он переходит в «плюс». Из любой неудачи я сделаю победу. Нужны уверенность в себе и поддержка друзей.

– Сложно ли вдохновлять своих подчиненных?

– У меня позитивное мышление, а люди учатся на моем примере и меняются психологически. Все знают мою жизненную позицию: будучи родом из глухой деревни, я всего добился сам. Причем интересы сотрудников для меня иногда выше собственных. Однажды выдал всем зарплату, а сам остался без денег. Люди важнее денег.

– Как любите отдыхать?

– Ездим с друзьями на море. Охотой не увлекаюсь как сознательный противник убийства животных ради развлечения. Занимаюсь спортом, читаю.

– Что делает вас по-настоящему счастливым?

– Моя семья. Деньги не самоцель: они лишь дают человеку возможность заниматься тем, чем он хочет.

– Кстати, о деньгах. Стоит ли доверять негосударственным пенсионным фондам?

– Уверен, стоит. Большинство людей рассчитывает на инвестиции государства. А откуда государству взять деньги на пенсии? У нас же Олимпиада и прочее. Я говорю, например, рабочим в Визинге: у вас есть возможность накопить. Но наш народ боится всего нового. Люди не хотят ничего менять ни в себе, ни вокруг.

– Почему обедаете дома?

– Из экономии. А еще дома своя, родная атмосфера.

Фото Татьяны Филимоновой

Мартин Акбаров всегда обедает дома

Салат «Летний» – 80 рублей

Пюре с котлетами – 113 рублей

Гранатовый сок, 200 г – 40 рублей

Булка – 3 рубля

«Деревенский обед»: **236** рублей

Путешествуйте с Toyota

Мечтаете о новом автомобиле? Да и в отпуск тоже хочется съездить...

"АГАТ Центр Коми" объявляет розыгрыш! При покупке автомобиля Toyota Camry или Toyota Corolla в период с июня по декабрь 2014 года включительно Вы получаете право участвовать в розыгрыше сертификата на поездку в путешествие Вашей мечты от нашего партнера – туристического агентства "Русалка".

Сертификат предоставляется на сумму 65 000 рублей. Воспользоваться сертификатом можно в качестве оплаты за тур или скидки на сумму 65 000 рублей на тур, который Вы выбираете сами. Срок действия сертификата – 1 год.

Обязательное условие для участия в розыгрыше – прохождение тест-драйва.

Итак:
1. Пройдите тест-драйв на автомобиле Toyota Camry или Toyota Corolla.
2. Оформите покупку автомобиля Toyota Camry или Toyota Corolla с 01.06.2014 по 31.12.2014.
3. Участвуйте в розыгрыше сертификата от туристического агентства "Русалка".
4. Выбирайте тур на самый изысканный вкус. Воспользуйтесь сертификатом в качестве оплаты за тур или в качестве частичной оплаты в сумме 65 000 рублей за тур.
5. Осталось только собрать чемодан. Удачи!

TOYOTA
СТРЕМИТЬСЯ К ЛУЧШЕМУ

Оставьте заявку на прохождение тест-драйва прямо сейчас!

Toyota Corolla от **669 000** рублей

Toyota Camry от **969 000** рублей

Лучший отдых только с турагентством Русалка
Партнер акции

АГАТ
Уполномоченный партнер Тойота в г. Сыктывкаре "АГАТ Центр Коми": ул. Чернова, 10; тел. +7 8212 30-20-30, www.toyota-agat11.ru

*Акция. Предложение ограничено. При приобретении нового автомобиля Toyota Camry или Toyota Corolla в Дилерском Центре ООО "Агат-Коми" физическим лицом (далее – Покупатель) в период с 1 июня по 31 декабря 2014 года. Скидка на поездку предоставляется покупателю однократно при предъявлении подарочного сертификата в туристическом агентстве "Русалка", юридический адрес: г. Сыктывкар, ул. Карла Маркса, 201А, тел. +7(8212) 24-45-48. Замена сертификата денежной компенсацией не допускается. Подробности об организаторе мероприятия, правилах его проведения, количестве призов, сроках, месте и порядке их получения уточняйте по адресу ул. Чернова,10; тел. +78212302030

ГИПСОКАРТОН

12,5x1200x2500..... 255 руб./л.

ФАНЕРА и ОСП ДЕШЕВО

ОРИЕНТИРОВАННО-СТРУЖЕЧНЫЕ ПЛИТЫ OSB

Плита ОСП (OSB-3) 2 500*1 250*12 мм ..... ~~930,00~~ 817,00 руб./л.
Плита ОСП (OSB-3) 2 500*1 250*9 мм ..... ~~680,00~~ 610,00 руб./л.
Плита ОСП (OSB-3) Bolderaja, 2 500*1 250*18 мм ..... 1 363,50 руб./л.
Плита ОСП (OSB-3) Bolderaja, 2 500*1 250*15 мм ..... 1 134,00 руб./л.

ФАНЕРА КЛЕЕНАЯ

12*1 525*1 525, С/С, береза ..... 580,00 руб./л.
12*2 440*1 220, С/С, береза ..... 925,00 руб./л.
15*1 525*1 525, С/С, береза ..... 710,00 руб./л.
15*2 440*1 220, С/С, береза ..... 1 150,00 руб./л.
18*1 525*1 525, С/С, береза ..... 822,00 руб./л.
18*2 440*1 220, С/С, береза ..... 1 380,00 руб./л.
21*1 525*1 525, С/С, береза ..... 960,00 руб./л.
21*2 440*1 220, С/С, береза ..... 1 514,00 руб./л.
4*1 525*1 525, С/С, береза (100) ..... 245,00 руб./л.
6*1 525*1 525, С/С, береза ..... 347,00 руб./л.
6*2 440*1 220, С/С, береза ..... 598,00 руб./л.
9*1 525*1 525, С/С, береза ..... 478,00 руб./л.
9*2 440*1 220, С/С, береза ..... 815,00 руб./л.

ФАНЕРА ЛАМИНИРОВАННАЯ

15*2 440*1 220, 1 С, береза ..... 1 485,00 руб./л.
18*1 220*2 440, береза ..... 2 060,00 руб./л.
21*2 440*1 220 ..... 2 250,00 руб./л.

*Количество товара ограничено

ТЕЛ. 34-44-29

МЕТАЛЛОЧЕРЕПИЦА

«Монтеррей» 1190*0,47, лист 6 м (10 цветов)
~~1 880 руб./лист~~ **от 1 690,00 руб./лист**

ПРОФНАСТИЛ

Профнастил крашеный для кровли
МП-20 1,15*0,4, лист 4 м (зеленый, коричневый, темно-красный)
930,00 руб./лист

Профнастил крашеный для забора
МП-20 115*0,4, лист 1,8 м (зеленый, коричневый, темно-красный)
460,00 руб./лист

Профнастил крашеный для кровли
МП-20 1,15*0,47, лист 6 м (12 цветов)
от 1 550,00 руб./лист

Профнастил оцинкованный для кровли
МП-20 1150*0,47, лист 6 м
1 350,00 руб./лист

Профнастил для фасада/забора
С-8 1200*0,47, лист 6 м (17 цветов в наличии)
1 680,00 руб./лист

Профнастил для забора МП-20 1150*0,47*2 м
двухсторонний (зеленый, коричневый, темно-красный)
595,00 руб./лист

ТЕЛ. 56-70-30

*Количество товара ограничено

стройбери

ЗАМЕРЫ. РАСЧЕТ. ДОСТАВКА*

Сайдинг FineBer

88 р./шт.

Цокольный сайдинг FineBer

425 р./шт.

Профнастил

210 р./п. м

Пластиковая панель

109 р./шт.

Сысольское шоссе, 33/2
Розница: 211-029
Опт: 211-456, 777-080, 777-212, 777-090

* Количество товара ограничено. Подробности у продавцов-консультантов.
Акция с 01.06.14 по 30.06.14 г. Пенсионерам скидка. Работаем ежедневно.

Завод Железобетонных Изделий-С

С НАМИ ВЫГОДНО РАБОТАТЬ

Гарантируем квалифицированную консультацию по подбору продукции, высокое качество изделий, возможность адресной доставки

- Кольца колодцев
- Столбы забора
- Фундаментные блоки
- Тротуарная плитка
- Бетон, металлоконструкции
- Цементный и известковый растворы

г. Сыктывкар, ул. Индустриальная, 5
Остановка «ЦВК» (на автобусах №№6, 19, 30, 20)
www.zgbi-s.ru, zhbi-s@mail.ru
43-21-25
32-27-53
43-11-45

ТЕТРА

БЕТОН, РАСТВОР

(8212) 516-556, 777-400

Журналисты «Pro Города» путешествовали на байдарках (0+)

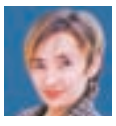

Мария Манакова
http://vk.com/mairimai

Научились выстраивать «плотик» и «табанить»

7 июня любители активного отдыха из коллектива холдинга RNTI-Media Group проплыли на байдарках 20 километров по Сысоле и Вычегде.

Впечатления захлестнули всех бурными волнами, хотя речка была мелкой: веслом легко можно было достать до дна. Примерно к двум часам дня путешественники оказались на Вычегде. Здесь причалили к берегу по всем правилам, против течения. Привал прошел в лучших традициях туристов: суп из тушенки и чай, приготовленные на костре, игры в мяч на песчаном пляже и задушевные беседы за горячим обедом.

После полуторачасового отдыха предстояло преодолеть еще десять километров. В пути команду застал дождь, и пришлось надеть защитные плащи лимонного цвета. Около 18.00 пляж «Дырносские пески» стал пристанью для путешественников. Впереди нас ждут новые приключения!

Фото автора

Расскажите, как вы отдыхаете с коллективом, на **www.progorod11.ru**

Коллектив «Pro Города» греб на байдарках восемь часов

Профессия – строитель

Евгений Бабин: «Сложные задачи помогают развиваться»

Алиса Жданова

Позиция профессионала

Прогрессивной компании, работающей с новыми технологиями, – такой как «Тетра» – нужны целеустремленные сотрудники, готовые и способные интенсивно работать и двигаться вперед вместе с компанией.

Таковым и является Евгений Бабин, начальник участка фасадных и светопрозрачных конструкций. Он начал трудиться в «Тетре» консультантом-проектировщиком участка вентиляции. Руководство оценило его талант и через месяц работы предложило возглавить новое подразделение. На этом посту Евгений около года, но уже может дать фору многим руководителям со стажем.

Кроме основной деятельности – проектировки конструкций, контроля над объектами, набора кадров – Евгений занят и другими разработками. Обновленный вход в офисно-производственное здание компании – результат его творчества. Здесь нужны не только инженерные знания, но и дизайнерский талант.

Профессионально расти Бабину помогает спортивный характер. В недавнем прошлом он лучший нападающий хоккейной команды «Строитель». Сегодня спорт для него – только хобби.

Такая многогранность дается активным трудом, любовью к делу и требовательностью к себе. «Нужно постоянно развиваться в профессии, устанавливать для себя всё более высокие планки», – считает Евгений Бабин. Благодаря условиям, созданным работодателем, ему это удается. △

Фото автора

ТЕТРА

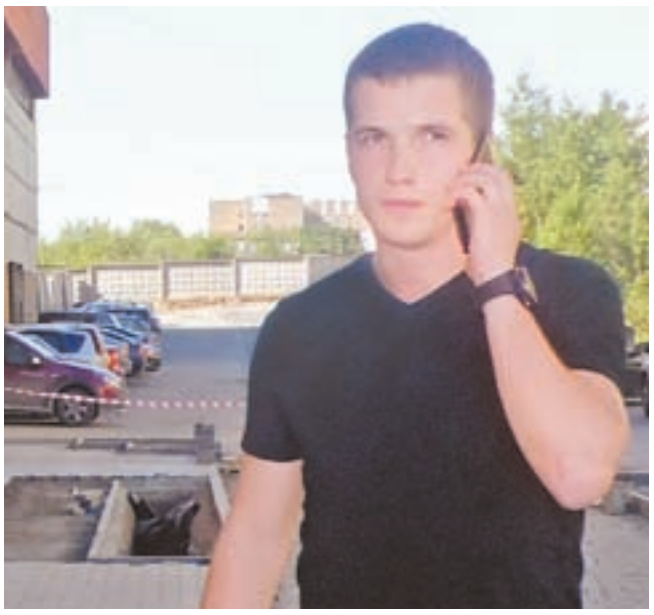

Евгений Бабин оценивает результаты своего творчества

КОМАНДА НОВОЙ РЕСПУБЛИКИ

СЫКТЫВКАРСКИЙ ГОСУДАРСТВЕННЫЙ УНИВЕРСИТЕТ
www.syktsu.ru

ХУДОЖНИК-ДИЗАЙНЕР

ПРОФЕССИЯ
- Дизайнер
- Художник анимации и компьютерной графики
- Художник декоративно-прикладного искусства

УЧИЛСЯ

Направления:
- «Дизайн»
- «Народная художественная культура»
- «Графика»

СДАВАЛ
- Литература (ЕГЭ)
- Русский язык (ЕГЭ)
- Рисунок – натюрморт из бытовых предметов. Объемно-пространственная композиция

РАБОТАЕТ
- Проектные организации
- Студии и мастерские декоративно-прикладного искусства
- Кино- и телекомпании
- Рекламные агентства
- Полиграфические предприятия
- Учреждения культуры

ЗАРПЛАТА

32 900 руб.

БОНУСЫ ПРОФЕССИИ
- Востребованность на рынке труда
- Работа не ограничивается пределами одного города, региона, страны
- Возможность удаленной работы
- Возможность стать специалистом в молодом возрасте
- Творческая работа

ЛИЧНОСТНЫЕ КАЧЕСТВА
- Образное мышление
- Хорошее воображение
- Высокая работоспособность
- Усидчивость, терпение

«Объявленный в России Год культуры в республике будет подкреплён строительством социокультурных центров в сёлах Княжпогостского района, библиотеки в селе Мутный Материк, дома культуры в Денисовке. В планах – капремонт Коми республиканской филармонии и реконструкция Центра национальных культур, реконструкция здания Республиканского театра оперы и балета.

В трёхлетней перспективе – строительство и реконструкция 13 объектов культурного профиля. В 2015 году будет построен многофункциональный социально-культурный центр в Пажге и выведен на финальную стадию капремонт городского дома культуры «Горизонт» в Сосногорске.

В 2016 году необходимо завершить строительство социально-культурных центров в Кослане и в деревне Конецбор (с универсальным залом на 50 мест)».

Глава Республики Коми В.М. Гайзер

ЦЕНТРАЛЬНАЯ ПРИЕМНАЯ КОМИССИЯ: Республика Коми, г. Сыктывкар, Октябрьский пр-т, 55, каб. 102, 109.
Телефон 8 (8212) 43-67-25, e-mail: cpk@syktsu.ru

Лицензия на право ведения образовательной деятельности: серия 90Л01 №0001006, рег. №0940 от 29.01.2014 г., выдана бессрочно.

МАГАЗИН
СТРОИТЕЛЬ
ул. Северная, 73 (за кочпонским интернатом) ☎ 56-56-55 29-88-00
до 10%* СКИДКИ
*Акция действует до 30.06.2014 г., подр. по тел.
ФАНЕРА • ДСП • ДВП • МДФ
УТЕПЛИТЕЛЬ, ПРОФНАСТИЛ
Сухие смеси, ламинированные полы
ВАГОНКА (хвоя, осина, липа)
ПОЛ, ПОГОНАЖ, БРУСОК, ПОЛОК
РУБЕРОИД • ОНДУЛИН • ОЦИНКОВКА
ДОСТАВКА
ПРОДАЖА В РОЗНИЦУ ПО ОПТОВЫМ ЦЕНАМ. ПРЕМИИ СНАБЖЕНЦАМ!

ООО "Спутник-ТВ"
Только у нас! Акция*!
Установка
Триколор-ТВ FULL HD – 7800 р.
(с установкой – 8500 р.)
карта оплаты 3 года бесплатно
НТВ+ – 7500 р. (с установкой – 8500 р.)
Телекарта с к-м «ЮРГАН» – 4500 р.
Тел.: 8 (904) 229-50-18, 575-094.
Выезды в районы
Сыктывкар, ул. Магистральная, 11.
*Действует до 30 июня 2014 г.

▪ Евроокна
▪ Межкомнатные двери
▪ Беседки
▪ Лестницы
▪ Мебель для дома и дачи
Весь июнь – скидки!
www.stolar64.ru
ул. Печорская, 64/2
22-34-34, 56-10-20

Сыктывкар | Бесплатная газета новостей | Рекламно-информационное издание
16+
газета PRO ГОРОД TV
WWW.PROGOROD11.RU
№24 (301) | 14 ИЮНЯ 2014 | ТИРАЖ 83 000

Спутниковое ТВ
ООО "Радиус"
Телекарта ТВ НТВ+
ТРИКОЛОР ТВ
• Скидки пенсионерам постоянны
• Предоставляем рассрочку*
от 4650 р.
Продажа
Установка
Ремонт
т. 42-00-31
ул. Димитрова, 5
официальный дилер
*ООО "Радиус"

«Лето с «Юрганом» (12+), Пн, «Юрган», 12.00

«Свадьба по обмену» (16+), Чт, СТС, 22.00

«Час пик-3» (16+), Чт, ТНТ, 21.00

Только в июне!!!
При заказе установки "ТРИКОЛОР ТВ FULL HD"
пакет МУЗЫКАЛЬНЫХ каналов в ПОДАРОК!!!
ООО «ТВ 2» подр. по тел. 57-58-48

«Планета сокровищ» (16+), Сб, СТС, 18.30

16-летний Джим Хоукинс отправляется на поиски таинственной Планеты сокровищ в компании космических пиратов. Под руководством корабельного кока, киборга Джона Сильвера, он становится умелым космоплавателем и не раз выручает космический галеон при серьезных опасностях, таких как черные дыры, взрывы сверхновых звезд и космические штормы. Но главное испытание ожидает юного героя впереди: это предательство близкого друга, который вместе с командой матросов пытается обманом захватить все сокровища и скрыться...

Фото с сайта kinopoisk.ru

Спутниковое ТВ
АКЦИЯ! Купи комплект "ТриколорТВ" с установкой и получи подарок бесплатно.
Количество подарков ограничено.
Акция "Обмен"
Обменяй старый ресивер на новый
Серебряные партнеры НТВ+
Сайт: servicerk.tiu.ru
Адрес: ТРК «РубликЪ», 2 этаж
8 (8212) 29-66-46

ОКНА
ДВЕРИ
ЛЕСТНИЦЫ
Интернациональная, 92А
т. 29-39-49, 72-10-31

ООО «Конкурент-Сервис»
ДОМОФОН
В ВАШ ПОДЪЕЗД
СРОК УСТАНОВКИ – ВСЕГО 3 ДНЯ
РЕМОНТ:
крупный – скидка 50%
мелкий – за свой счет
Берем на сервисное обслуживание брошенные подъезды
ул. Интернациональная, 92А, 2 эт.
тел. 25-10-77

Будь здоров!
ОПТИКА
19 ИЮНЯ
СМОТРИ, НЕ ПРОГЛЯДИ!
СКИДКА НА ВСЕ!
-20%
Мы ждем Вас по адресам:
ул. Коммунистическая, д.34, тел.24-43-31
ул. Коммунистическая, д.88, тел.43-23-63
ул. Тентюковская, д.81, тел.51-64-02
ул. Оплеснина, д.1, тел.24-14-39
ул.Ленина, д. 43, тел.24-00-84
ул. Мира, д.11/1, тел.62-83-31
Совершите любую покупку в оптике «Будь Здоров» 19 июня 2014 года и получите скидку 20%.
*Подробности акции у сотрудников оптики и по тел.29-11-52.
О ВОЗМОЖНЫХ ПРОТИВОПОКАЗАНИЯХ ПРОКОНСУЛЬТИРУЙТЕСЬ СО СПЕЦИАЛИСТОМ

Официальный дилер
ОАО "Русская механика" и марки STELS
в г. Сыктывкаре компания
ООО "Снегоход-Коми" предлагает:
- снегоходы "Буран" и "Тайга"
- квадроциклы
- скутеры и мопеды
- автомобильные прицепы
Цены завода-производителя. Большой ассортимент запчастей и комплектующих.
Сервис и гарантия. Осуществляем доставку по всей территории Республики Коми.
Теперь мы находимся по новому адресу: ул. Заводская, 21, напротив автопавильона.
Ухтинское шоссе, 35/2. Предоставляется кредит. Тел.: 25-00-93, 26-90-20.
Банки ООО "Хоум Кредит", ООО "Русский Стандарт", ОАО "ОТП Банк"
Скутеры | Лодочные моторы | Квадроциклы | Прицепы | Велосипеды
СНЕЖНЫЙ БАРС мотосалон
Республика Коми, г. СЫКТЫВКАР, СЫСОЛЬСКОЕ ШОССЕ, Д. 1/3, т. (8212) 29-10-10

ПЕРВЫЙ

05.00, 09.00 Новости
05.05 «Доброе утро»
09.15 «Контрольная закупка»
09.45 «Жить здорово!» (12+)
10.55 «Модный приговор»
12.00, 15.00 Новости (с субтитрами)
12.15 «Сегодня вечером» (16+)
14.20 «Время обедать!»
15.15 «На чемпионате мира по футболу-2014»
17.00 «Наедине со всеми» (16+)
18.00 Вечерние новости (с субтитрами)
18.45 «Давай поженимся!» (16+)
19.50 «Пусть говорят» (16+)
21.00 Время
21.30 Т/с «Море. Горы. Керамзит» (16+)
23.15 «Вечерний Ургант» (16+)
23.50 Чемпионат мира по футболу 2014 г. В перерыве – Ночные новости

РОССИЯ + КОМИ ГОР

05.00 «Утро России»
05.05, 05.35, 08.05, 08.35 Местное время. Вести-Коми (на коми языке)
06.05, 06.35, 07.05, 07.35 Местное время. Вести-Коми
09.00 «Когда начнется заражение» (16+)
09.55 «О самом главном»
10.30 «Дневник чемпионата мира»
11.00 Вести
11.30 Местное время. Вести-Москва
11.50 Вести. Дежурная часть
12.00 Т/с «Тайны следствия» (12+)
13.00 «Особый случай» (12+)
14.00 Вести
14.30 Местное время. Вести-Коми
14.50 Вести. Дежурная часть
15.00 Т/с «Джамайка» (12+)
16.00 Т/с «Пока станица спит» (12+)
17.00 Вести
17.45 Местное время. Вести-Коми (на коми языке)
18.05 «Прямой эфир» (12+)
19.20 Вести
19.45 Футбол. Чемпионат мира
21.55 Вести
22.40 Х/ф «ПОД ПРИЦЕЛОМ ЛЮБВИ» (12+)
00.55 Т/с «Отдел С.С.С.Р.» (12+)

НТВ

06.00 «НТВ утром»
08.40, 10.20 Т/с «Возвращение Мухтара» (16+)
10.00, 13.00, 16.00 Сегодня
10.55 «До суда» (16+)
11.55, 13.25 «Суд присяжных» (16+)
14.35 «Дело врачей» (16+)
15.35, 18.35 «Обзор. Чрезвычайное происшествие»
16.25 «Прокурорская проверка» (16+)
17.40 «Говорим и показываем» (16+)
19.00 Сегодня
19.55 Т/с «Шеф-2» (16+)
21.50 Т/с «Пляж» (16+)
23.40 Сегодня. Итоги
00.05 Т/с «Чужой район» (16+)

КУЛЬТУРА

07.00 «Евроньюс»
10.00, 15.00, 19.00, 23.40 Новости культуры
10.15, 01.40 «Наблюдатель»
11.15 Т/с «Перри Мэйсон»
12.10, 23.20, 01.25 Д/ф «Мировые сокровища культуры»
12.25 «Линия жизни». «Максим Суханов»
13.20 Д/с «Терри Джонс и варвары»
14.10 Т/с «Две зимы и три лета»
15.10 Д/ф «Живая вакцина доктора Чумакова»
15.50 Х/ф «НЕ ПРОМАХНИСЬ, АССУНТА!»
17.30 Евгений Кисин в программе Дмитрия Ситковецкого
18.10 «Полиглот»
19.15 «Главная роль»
19.30 Д/ф «Илья Глазунов. Российская академия живописи, ваяния и зодчества»
20.10 «Правила жизни»
20.40 «Спокойной ночи, малыши!»
20.50 «Под небом театра»
21.20 Д/ф «Насколько велика Вселенная»
22.15 «60 лет со дня рождения Сергея Курехина»
22.55 Д/ф «Палачи Хатыни»

ПЯТЫЙ

06.00, 10.00, 12.00, 15.30, 18.30, 22.00 Сейчас
06.10 «Утро на «5» (6+)
09.30 «Место происшествия»
10.30, 11.25, 12.30, 12.50, 13.40, 14.35, 15.25, 16.00, 16.45, 17.40 «При загадочных обстоятельствах» (16+)
19.00, 19.30, 20.00 Т/с«Детективы» (16+)
20.30, 21.15, 22.25 Т/с «След» (16+)
23.20 «Момент истины» (16+)
00.10 «Андропов. Человек из КГБ» (16+)
01.10, 02.05, 02.50, 03.40, 04.25, 05.10 Т/с «Надежда» (16+)

ЮРГАН

06.00 «Кӧсъя тӧдны» (12+)
06.15 «Чолӧм, дзолюк!»
06.30 «Мультимир» (6+)
07.00 «EUROMAXX. Окно в Европу» (16+)
07.30 «Ас му» (6+)
08.30 «Неполитическая кухня»
09.15 Т/с «Приключения папируса» (6+)
09.45 «Смешные люди» (16+)
11.25 «Мультимир» (6+)
12.00 «Лето с «Юрганом» (12+)
12.45 Т/с «Однажды в милиции» (16+)
13.15, 23.50 Т/с «Бывшая» (16+)
14.00 Д/ф «Двое на кухне, не считая кота» (16+)
14.30 «Чоя-вока»
14.45 Т/с «Призрак Элены» (16+)
15.35 «Мультимир» (6+)
16.20 Х/ф «ИНОПЛАНЕТНОЕ ВТОРЖЕНИЕ» (12+)
17.55 «Историялӧн нимъяс» (16+)
18.30 «Талун»
19.00 «Большая семья» (12+)
19.30 Время новостей
20.00 «Репортерская история» (12+)
20.15 «Жертвоприношения Андрея Тарковского» (16+)
21.15 «Коми incognito»
21.30 Время новостей
22.00 Х/ф «СТУДЕНТКА» (16+)
00.35 Т/с «Призрак Элены» (16+)

ТНТ

07.00 «Мир интересов» (12+)
07.15, 19.50 «Спорт life» (6+)
07.25 «Радужный мир»
07.30 М/с «Губка Боб Квадратные Штаны» (12+)
07.55 М/с «Кунг-фу Панда. Удивительные легенды» (12+)
08.25 М/с «Пингвины из «Мадагаскара» (12+)
09.00 «Дом-2. Lite» (16+)
10.30 «Битва экстрасенсов» (16+)
11.30 Х/ф «ЗАКЛИНАТЕЛЬНИЦА АКУЛ» (16+)
14.00 Т/с «Универ» (16+)
14.30, 15.00, 15.30, 16.00, 16.30, 17.00, 17.30, 18.00, 18.30, 19.00 Т/с «Нezлоб» (16+)
19.30 «Специальный репортаж» (12+)
19.35 «Гороскоп»
19.45 Лента новостей
19.55 «Киносапиенс» (12+)
20.00 Т/с «Интерны» (16+)
20.30, 21.00 Т/с «Деффчонки» (16+)
22.30 «Комеди Клаб». Лучшее (16+)
23.00 «Дом-2. Город любви» (16+)
00.00 «Дом-2. После заката» (16+)
00.30 «Сладкая жизнь» (18+)
01.25 Х/ф «ЛЮБОВЬ И МЭРИ» (16+)

СТС

06.00 Мультфильмы (0+)
07.00 М/с «Смешарики» (0+)
07.30 М/с «Миа и я» (6+)
08.00 М/с «Том и Джерри. Детские годы» (6+)
08.30 «6 кадров» (16+)
09.30 Х/ф «ЧЕРНАЯ МОЛНИЯ» (16+)
11.30 Х/ф «ЧЕЛОВЕК-ПАУК»
13.30 «Мир интересов» (12+)
13.45 «Спорт life» (6+)
13.55 «Радужный мир»
14.00 Т/с «Два отца и два сына» (16+)
15.00 «Шоу «Уральских пельменей». «Май-на! Часть I» (16+)
16.00 «Шоу «Уральских пельменей». «На Гоа бобра не ищут! Часть I» (16+)
17.00 Т/с «Кухня» (16+)
18.00 Т/с «Воронины» (16+)
18.30 «Гороскоп»
18.35 Лента новостей
18.40 «Радужный мир»
18.45 «Мир интересов» (12+)
19.00 Т/с «Воронины» (16+)
21.00 Т/с «Кухня» (16+)
22.00 Х/ф «ЛЮБОВЬ-МОРКОВЬ» (16+)
00.00, 01.30 «6 кадров» (16+)
00.30 «Кино в деталях с Фёдором Бондарчуком» (16+)

ДОМАШНИЙ

06.30 «Удачное утро» (16+)
07.00, 07.30 «Джейми: обед за 30 минут» (16+)
08.00 «Полезное утро» (16+)
08.40 «Тайны еды» (16+)
08.55 «Умная кухня» (16+)
09.25 «Идеальная пара» (16+)
10.25 «По делам несовершеннолетних» (16+)
12.20 Т/с «Не родись красивой» (16+)
14.00 Х/ф «ЦЫГАНКИ» (16+)
17.05, 18.00 Т/с «Она написала убийство» (16+)
19.00 Т/с «Не родись красивой» (16+)
20.40 Т/с «Доктор Хаус» (16+)
22.25, 23.00 «Одна за всех» (16+)
23.30 Х/ф «ДОМ, В КОТОРОМ Я ЖИВУ» (16+)
01.25 Т/с «Доктор Хаус» (16+)
03.05 Т/с «Отчаянные домохозяйки» (16+)
05.30 «Джейми: обед за 30 минут» (16+)

РТР СПОРТ

04.25, 12.35 Футбол. Чемпионат мира. Швейцария – Эквадор. Прямая трансляция из Бразилии
06.40 «Живое время. Панорама дня»
08.25, 14.50 Футбол. Чемпионат мира. Франция – Гондурас. Прямая трансляция из Бразилии
10.30, 16.55 Футбол. Чемпионат мира. Аргентина – Босния и Герцеговина. Прямая трансляция из Бразилии
14.35, 18.55, 03.55 «Большой футбол»
20.00 Х/ф «ПРИКАЗАНО УНИЧТОЖИТЬ! ОПЕРАЦИЯ: «КИТАЙСКАЯ ШКАТУЛКА» (16+)
23.25, 00.25 «Наука 2.0. ЕХперименты»
01.00 «Моя планета»
01.35 «24 кадра» (16+)
02.05 «Наука на колесах»

ЗВЕЗДА

06.00 Д/ф «Александр Шилов. Они сражались за Родину» (12+)
07.05 Д/с «Перелом. Хроника победы» (12+)
07.35, 09.10 Т/с «Заколдованный участок» (12+)
09.00, 13.00, 18.00, 22.50 Новости дня
13.10 Х/ф «ДЕТИ ПОНЕДЕЛЬНИКА» (12+)
15.15 Т/с «Застава Жилина» (16+)
18.30 Д/с «Истребители Второй мировой войны» (12+)
19.15 Х/ф «МИМИНО» (6+)
21.05 Х/ф «ЛЕКАРСТВО ПРОТИВ СТРАХА» (12+)
23.00 Д/с «Легенды советского сыска» (16+)
00.30 «Путешествия дилетанта» (6+)

РЕН ТВ

05.00 Шоу «Организация Определенных Наций» (16+)
05.30, 04.30 Т/с «Вовочка-2» (16+)
06.00, 13.00 «Званый ужин» (16+)
07.00, 12.00, 19.00 «Информационная программа 112» (16+)
07.30, 01.10, 03.50 «Смотреть всем!» (16+)
08.30, 12.30, 19.30, 23.00 Новости «24» (16+)
09.00 «Великая тайна Ноя» (16+)
10.00 «Планета обезьяны» (16+)
11.00 «Проклятье Гиппократа» (16+)
14.00 «Мои прекрасные...» (16+)
15.00 «Семейные драмы» (16+)
16.00, 17.00 «Не ври мне!» (16+)
18.00 «Верное средство» (16+)
20.00 «Свободное время» (16+)
21.00 «Реальная кухня» (16+)
22.00 «Пища богов» (16+)
23.30, 02.10 Т/с «Ходячие мертвецы» (18+)

ПЕРЕЦ

06.00 Мультфильмы (0+)
08.00, 00.00 «Анекдоты» (16+)
08.30, 19.00 «Улетное видео» (16+)
09.00, 18.30, 20.30 «Дорожные войны» (16+)
09.30 Х/ф «ПАТРУЛЬ ВРЕМЕНИ»
11.30 Т/с «Солдаты-16»
14.30 Т/с «Стройбатя»
15.30, 03.55 «Розыгрыш» (16+)
17.00, 17.30, 18.00 «Вне закона» (16+)
21.00 «Дорога». «Смерти вопреки» (16+)
22.00 Т/с «Солдаты-4»
00.30 Т/с «Дневники «Красной туфельки». «Сбежавшая с подиума»
01.00 «Удачная ночь» (16+)
01.30 «Короли нокаутов» (16+)

ДИСНЕЙ

05.00 М/с «Рыбология» (6+)
05.35 М/с «Кид vs Кэт» (6+)
06.05 «На замену» (6+)
06.30 М/с «Ким Пять-с-плюсом» (6+)
07.00 М/с «Новая школа императора» (0+)
07.30 «Мама на 5+»
08.00 М/с «Перекресток в джунглях» (0+)
08.30 М/с «Клуб Микки Мауса» (0+)
09.00 М/с «Умелец Мэнни» (0+)
09.30 М/с «Доктор Плюшева» (0+)
10.00 М/с «Джейк и пираты Нетландии» (0+)
10.30 М/с «Генри Обнимонстр» (0+)
11.00 М/с «Новаторы» (6+)
11.05 М/с «Гуфи и его команда» (6+)
11.30 М/с «Приключения мишек Гамми» (0+)
12.00 М/с «Черный плащ» (6+)
12.30 М/ф «Братец Медвежонок-2» (6+)
14.15 М/с «Финес и Ферб» (6+)
17.30 Т/с «Подопытные» (6+)
18.00 Т/с «Два короля» (6+)
18.30 Т/с «Всё тип-топ, или Жизнь на борту» (6+)
19.00 Т/с «Лив и Мэдди» (6+)
19.30 М/ф «Дамбо» (0+)
21.30, 22.00 Т/с «H_2O: Просто добавь воды» (12+)
22.30 Т/с «Соседи» (16+)
23.00 Х/ф «7 ВЕЩЕЙ, КОТОРЫЕ НАДО СДЕЛАТЬ ДО 30 ЛЕТ» (12+)

ПЕРВЫЙ

05.00, 09.00 Новости
05.05 «Доброе утро»
09.15 «Контрольная закупка»
09.45 «Жить здорово!» (12+)
10.55 «Модный приговор»
12.00, 15.00 Новости (с субтитрами)
12.15 Т/с «Море. Горы. Керамзит» (16+)
14.00 «Время обедать!»
15.15 «На чемпионате мира по футболу-2014»
17.00 «Наедине со всеми» (16+)
18.00 Вечерние новости (с субтитрами)
18.45 «Давай поженимся!» (16+)
19.50 «Пусть говорят» (16+)
21.00 Время
21.30 Т/с «Море. Горы. Керамзит» (16+)
23.15 «Вечерний Ургант» (16+)
23.45 Ночные новости
23.55 «Политика» (16+)
01.00 «Сборная России. Билет в Бразилию» (12+)

РОССИЯ + КОМИ ГОР

05.00 «Утро России»
05.05, 05.35, 08.05, 08.35 Местное время. Вести-Коми (на коми языке)
06.05, 06.35, 07.05, 07.35 Местное время. Вести-Коми
09.00 «Ас му вылын»
09.55 «О самом главном»
10.30 «Дневник чемпионата мира»
11.00 Вести
11.30 Местное время. Вести-Москва
11.50 Вести. Дежурная часть
12.00 Т/с «Тайны следствия» (12+)
13.00 «Особый случай» (12+)
14.00 Вести
14.30 Местное время. Вести-Коми
14.50 Вести. Дежурная часть
15.00 Т/с «Джамайка» (12+)
16.00 Т/с «Пока станица спит» (12+)
17.00 Вести
17.45 Местное время. Вести-Коми
18.05 «Прямой эфир» (12+)
19.20 Вести
19.45 Футбол.Чемпионат мира
21.55 Вести
22.45 Футбол.Чемпионат мира
00.55 Т/с «Отдел С.С.С.Р.» (12+)

НТВ

06.00 «НТВ утром»
08.40, 10.20 Т/с «Возвращение Мухтара» (16+)
10.00, 13.00, 16.00, 19.00 Сегодня
10.55 «До суда» (16+)
11.55, 13.25 «Суд присяжных» (16+)
14.35 «Дело врачей» (16+)
15.35, 18.35 «Обзор. Чрезвычайное происшествие»
16.25 «Прокурорская проверка» (16+)
17.40 «Говорим и показываем» (16+)
19.55 Т/с «Шеф-2» (16+)
21.50 Т/с «Пляж» (16+)
23.40 Сегодня. Итоги
00.05 Т/с «Чужой район» (16+)

КУЛЬТУРА

06.30 «Евроньюс»
10.00, 15.00, 19.00, 23.40 Новости культуры
10.15, 01.55 «Наблюдатель»
11.15 Т/с «Перри Мэйсон»
12.10 Д/ф «Мировые сокровища культуры». «Цодило. Шепчущие скалы Калахари»
12.25, 20.10 «Правила жизни»
12.50 «Эрмитаж» – 250»
13.20 Д/с «Терри Джонс и варвары»
14.10 Т/с «Две зимы и три лета»
15.10 «Сати. Нескучная классика...»
15.55 Д/ф «Насколько велика Вселенная»
16.50 «Больше, чем любовь»
17.30 Барбара Хендрикс в программе Дмитрия Ситковецкого
18.10 «Полиглот»
19.15 «Главная роль»
19.30 «Власть факта». «Век шахмат»
20.40 «Спокойной ночи, малыши!»
20.50 «Под небом театра»
21.20 Д/ф «Насколько мала Вселенная»
22.15 «Игра в бисер»
22.55 Д/ф «18 секунд. Вера Оболенская»
00.00 Х/ф «ЗВЕЗДА ПРИ СВЕТЕ ДНЯ»
01.40 «Pro memoria». «Мост Мирабо»

ПЯТЫЙ

06.00, 10.00, 12.00, 15.30, 18.30, 22.00 Сейчас
06.10 «Утро на «5» (6+)
09.30 «Место происшествия»
10.30, 12.30 Х/ф «ШЕРЛОК ХОЛМС И ДОКТОР ВАТСОН» (12+)
14.00 Х/ф «СОКРОВИЩА АГРЫ» (12+)
16.00 «Открытая студия»
16.50 Х/ф «ЖЕНАТЫЙ ХОЛОСТЯК» (12+)
19.00, 19.30, 20.00 Т/с «Детективы» (16+)
20.30, 21.15, 22.25, 23.10 Т/с «След» (16+)
00.00 Х/ф «ГОСТЬ С КУБАНИ» (12+)
01.25 Т/с «Надежда» (16+)

ЮРГАН

06.00 «Миян йӧз» (12+)
06.15 «Чолӧм, дзолюк!»
06.30 «Талун»
07.00 «Мультимир» (6+)
07.30, 19.30, 21.30 Время новостей
08.00 «Мультимир» (6+)
08.15 Х/ф «Инопланетное вторжение» (12+)
09.45 Т/с «Приключения папируса» (6+)
10.15 Т/с «Синие ночи» (12+)
11.15 «Мультимир» (6+)
12.00 «Лето с «Юрганом» (12+)
12.45 Т/с «Однажды в милиции» (16+)
13.15 Т/с «Бывшая» (16+)
14.15 «Чоя-вока»
14.30 «Миян йӧз» (12+)
14.45 Т/с «Призрак Элены» (16+)
15.35 «Мультимир» (6+)
16.25 Х/ф «АТЫ-БАТЫ, ШЛИ СОЛДАТЫ...» (12+)
18.00 «Неполитическая кухня. По-коми»
18.30 «Талун»
19.00 «Лица истории» (12+)
20.00 «Репортерская история» (12+)
20.15 «Кумиры»
21.15 «Коми incognito»
22.00 Х/ф «КОРОЛЕВА МАРГО» (16+)
00.30 Т/с «Бывшая» (16+)

ТНТ

07.00, 14.00 «Мир интересов» (12+)
07.15, 14.15, 19.45 Лента новостей
07.20, 14.20 «Гороскоп»
07.30 М/с «Губка Боб Квадратные Штаны» (12+)
07.55 М/с «Кунг-фу Панда. Удивительные легенды» (12+)
08.25 М/с «Пингвины из «Мадагаскара» (12+)
09.00 «Дом-2. Lite» (16+)
10.30 «Битва экстрасенсов» (16+)
11.30 Т/с «Деффчонки» (16+)
13.00, 13.30 Т/с «Универ» (16+)
14.25, 19.30 «Радужный мир»
14.30, 15.00, 15.30, 16.00, 16.30, 17.00, 17.30, 18.00, 18.30, 19.00 Т/с «Универ. Новая общага» (16+)
19.35 «Специальный репортаж» (12+)
19.50 «Спорт life» (6+)
19.55 «Киносапиенс» (12+)
20.00 Т/с «Интерны» (16+)
20.30 Т/с «Деффчонки» – «Свадебная махина» (16+)
21.00 Х/ф «ЧАС ПИК» (16+)
23.00 «Дом-2. Город любви» (16+)
00.00 «Дом-2. После заката» (16+)
00.30 «Сладкая жизнь» (18+)
01.25 Х/ф «ПОЛУПРОФИ» (16+)
03.20 Х/ф «ХОР» – «Я – ЕДИНОРОГ» (16+)
04.15 Х/ф «ТАЙНЫЕ АГЕНТЫ» (16+)
05.05 Т/с «Живая мишень-2» (16+)
06.00 Т/с «V-визитеры-2» (16+)

СТС

06.00 М/ф «Контакт» (0+)
07.00 М/с «Смешарики» (0+)
07.30 М/с «Миа и я» (6+)
08.00 М/с «Том и Джерри. Детские годы» (6+)
08.30 Т/с «Воронины» (16+)
09.30 Т/с «Молодежка» (16+)
10.30 Т/с «Воронины» (16+)
11.30 Х/ф «ЛЮБОВЬ-МОРКОВЬ» (16+)
13.30 «Мир содружества» (12+)
13.45 «Гороскоп»
13.50 «Радужный мир»
13.55 Лента новостей
14.00 Т/с «Два отца и два сына» (16+)
15.00 «Шоу «Уральских пельменей». «На Гоа бобра не ищут!» (16+)
17.00 Т/с «Кухня» (16+)
18.00 Т/с «Воронины» (16+)
18.30 «Мир интересов» (12+)
18.45 «Радужный мир»
18.50 «Гороскоп»
18.55 Лента новостей
19.00 Т/с «Воронины» (16+)
21.00 Т/с «Кухня» (16+)
22.00 Х/ф «ЛЮБОВЬ-МОРКОВЬ-2» (16+)
00.00 «6 кадров» (16+)
00.30 «Охота на зверя» (16+)
02.15 М/ф «Аленький цветочек» (0+)
05.10 М/с «Волшебные поппикси» (6+)

ДОМАШНИЙ

06.30 «Удачное утро» (16+)
07.00, 07.30 «Джейми: обед за 30 минут» (16+)
08.00 «Полезное утро» (16+)
08.40 «Тайны еды» (16+)
08.55 «Умная кухня» (16+)
09.25 «Идеальная пара» (16+)
10.25 «По делам несовершеннолетних» (16+)
12.20 Т/с «Не родись красивой» (16+)
14.00 Х/ф «ЦЫГАНКИ» (16+)
17.05, 18.00 Т/с «Она написала убийство» (16+)
19.00 Т/с «Не родись красивой» (16+)
20.40, 01.25 Т/с «Доктор Хаус» (16+)
22.25, 23.00 «Одна за всех» (16+)
23.30 Х/ф «МОЛОДАЯ ЖЕНА» (16+)
03.05 Т/с «Отчаянные домохозяйки» (16+)

РТР СПОРТ

04.25, 12.35 Футбол. Чемпионат мира. Германия – Португалия. Прямая трансляция из Бразилии
06.40 «Живое время. Панорама дня»
08.25, 14.50 Футбол. Чемпионат мира. Иран – Нигерия. Прямая трансляция из Бразилии
10.30, 16.55 Футбол. Чемпионат мира. Гана – США. Прямая трансляция из Бразилии
14.35, 18.55, 03.55 «Большой футбол»
20.00 Х/ф «ВМЕСТЕ НАВСЕГДА» (16+)
23.25 «Наука 2.0. НЕпростые вещи». «Часы»
23.55 «Наука 2.0. НЕпростые вещи». «Скоростной поезд»
00.30 «Наука 2.0. НЕпростые вещи». «Путь скрепки»

ЗВЕЗДА

06.00, 18.30 Д/с «Истребители Второй мировой войны» (12+)
07.05 Д/с «Перелом. Хроника победы» (12+)
07.35, 09.10 Т/с «Заколдованный участок» (12+)
09.00, 13.00, 18.00 Новости дня
13.10 Х/ф «МЕЖДУ ЖИЗНЬЮ И СМЕРТЬЮ» (16+)
15.15 Т/с «Застава Жилина» (16+)
19.15 Х/ф «ВЕСНА НА ОДЕРЕ» (12+)
21.10 Х/ф «ШЕСТОЙ» (12+)
22.50 Новости дня
23.00 Д/с «Легенды советского сыска» (16+)
00.30 Х/ф «РЕПОРТАЖ С ЛИНИИ ОГНЯ» (12+)
01.55 Х/ф «ОНИ БЫЛИ АКТЕРАМИ» (12+)

РЕН ТВ

05.00, 04.30 Т/с «Вовочка-2» (16+)
06.00 «Званый ужин» (16+)
07.00, 12.00, 19.00 «Информационная программа 112» (16+)
07.30, 20.00 «Свободное время» (16+)
08.30, 12.30, 19.30, 23.00 Новости «24» (16+)
09.00 «Проделки смертных» (16+)
10.00 «Звездолет для фараона» (16+)
11.00 «Тайны мира с Анной Чапман»: «Великая сила слова» (16+)
13.00 «Званый ужин» (16+)
14.00 «Мои прекрасные...» (16+)
15.00 «Семейные драмы» (16+)
16.00, 17.00 «Не ври мне!» (16+)
18.00 «Верное средство» (16+)
21.00 «Реальная кухня» (16+)
22.00 «Пища богов» (16+)
23.30, 02.10 Т/с «Ходячие мертвецы» (18+)
01.10, 03.50 «Смотреть всем!» (16+)

ПЕРЕЦ

06.00 Мультфильмы (0+)
08.00, 00.00 «Анекдоты» (16+)
08.30, 19.00 «Улетное видео» (16+)
09.00, 18.30, 20.30 «Дорожные войны» (16+)
09.30 Х/ф «СЕМЬ ДНЕЙ ПОСЛЕ УБИЙСТВА»
11.30 Т/с «Солдаты-16»
14.30 Т/с «Стройбатя»
15.30, 04.15 «Розыгрыш» (16+)
17.00, 17.30, 18.00 «Вне закона» (16+)
21.00 «Дорога». «По скользкому льду» (16+)
22.00 Т/с «Солдаты-5»
00.30 Т/с «Дневники «Красной туфельки». «Тающая грань»

ДИСНЕЙ

05.00 М/с «Рыбология» (6+)
05.35, 14.15 М/с «Кид vs Кэт» (6+)
06.05 «На замену» (6+)
06.30 М/с «Ким Пять-с-плюсом» (6+)
07.00 М/с «Новая школа императора» (0+)
07.30 М/с «Финес и Ферб» (6+)
08.00 М/с «Перекресток в джунглях» (0+)
08.30 М/с «Клуб Микки Мауса» (0+)
09.00 М/с «Умелец Мэнни» (0+)
09.30 М/с «Доктор Плюшева» (0+)
10.00 М/с «Джейк и пираты Нетландии» (0+)
10.30 М/с «Генри Обнимонстр» (0+)
11.00 М/с «Новаторы» (6+)
11.05 М/с «Гуфи и его команда» (6+)
11.30 М/с «Приключения мишек Гамми» (0+)
12.00 М/с «Черный плащ» (6+)
12.30 М/ф «Дамбо» (0+)
17.30 Т/с «Подопытные» (6+)
18.00 Т/с «Два короля» (6+)
18.30 Т/с «Всё тип-топ, или Жизнь на борту» (6+)
19.00 Т/с «Лив и Мэдди» (6+)
19.30 М/ф «Лило и Стич» (6+)
21.30, 22.00 Т/с «H_2O: Просто добавь воды» (12+)
22.30 Т/с «Соседи» (16+)
23.00, 00.40 Т/с «Цвет волшебства» (12+)

В программе возможны изменения по не зависящим от редакции газеты причинам. Маркировка программы телепередач осуществляется телеканалами

ПЕРВЫЙ

05.00, 09.00 Новости
05.05 «Доброе утро»
09.15 «Контрольная закупка»
09.45 «Жить здорово!» (12+)
10.55 «Модный приговор»
12.00, 15.00 Новости (с субтитрами)
12.15 Т/с «Море. Горы. Керамзит» (16+)
14.00 «Время обедать!»
15.15 «На чемпионате мира по футболу-2014»
17.00 «Наедине со всеми» (16+)
18.00 Вечерние новости (с субтитрами)
18.50 «Давай поженимся!» (16+)
20.00 Чемпионат мира по футболу 2014 г.
22.00 Время
22.30 Т/с «Море. Горы. Керамзит» (16+)
00.15 «Вечерний Ургант» (16+)

РОССИЯ + КОМИ ГОР

05.00 «Утро России»
05.05, 05.35, 08.05, 08.35 Местное время. Вести-Коми (на коми языке)
06.05, 06.35, 07.05, 07.35 Местное время. Вести-Коми
09.00 «Паразиты. Битва за тело» (12+)
09.55 «О самом главном»
10.30 «Дневник чемпионата мира»
11.00 Вести
11.30 Местное время. Вести-Москва
11.50 Вести. Дежурная часть
12.00 Т/с «Тайны следствия» (12+)
13.00 «Особый случай» (12+)
14.00 Вести
14.30 Местное время. Вести-Коми
14.50 Вести. Дежурная часть
15.00 Т/с «Джамайка» (12+)
16.00 Т/с «Пока станица спит» (12+)
17.00 Вести
17.45 Местное время. Вести-Коми (на коми языке)
18.05 Вести. Дежурная часть
18.15 «Прямой эфир» (12+)
19.35 Местное время. Вести-Коми
20.00 Вести
20.50 «Спокойной ночи, малыши!»
21.00 Х/ф «СОЛНЦЕКРУГ» (12+)
22.45 Футбол.Чемпионат мира
00.55 Т/с «Отдел С.С.С.Р.» (12+)

НТВ

06.00 «НТВ утром»
08.40, 10.20 Т/с «Возвращение Мухтара» (16+)
10.00, 13.00, 16.00, 19.00 Сегодня
10.55 «До суда» (16+)
11.55 «Суд присяжных (16+)
13.25 «Суд присяжных. Окончательный вердикт» (16+)
14.35 «Дело врачей» (16+)
15.35, 18.35 «Обзор. Чрезвычайное происшествие»
16.25 «Прокурорская проверка» (16+)
17.40 «Говорим и показываем». Ток-шоу с Леонидом Закошанским (16+)
19.55 Т/с «Шеф-2» (16+)
21.50 Т/с «Пляж» (16+)
23.40 Сегодня. Итоги
00.05 Т/с «Чужой район» (16+)
01.00 «Дачный ответ» (0+)

КУЛЬТУРА

06.30 «Евроньюс»
10.00, 15.00, 19.00, 23.40 Новости культуры
10.15, 01.55 «Наблюдатель»
11.15 Т/с «Перри Мэйсон»
12.10 Д/ф «Мировые сокровища культуры»
12.25, 20.10 «Правила жизни»
12.50 «Красуйся, град Петров!»
13.20 Д/с «Терри Джонс и варвары»
14.10 Т/с «Две зимы и три лета»
15.10 «Власть факта». «Век шахмат»
15.55 Д/ф «Насколько мала Вселенная»
16.50 «Кинескоп»
17.30 Миша Майский в программе Дмитрия Ситковецкого
18.10 «Полиглот»
19.15 «Главная роль»
19.30 «Абсолютный слух»
20.40 «Спокойной ночи, малыши!»
20.50 «Под небом театра»
21.20 Д/ф «Одни ли мы во Вселенной?»
22.05 Д/ф «Православие на Британских островах»
22.55 Д/ф «Василь Быков. Реквием»
00.00 Х/ф «СЕЛЬМА» (18+)

ПЯТЫЙ

06.00, 10.00, 12.00, 15.30, 18.30, 22.00 Сейчас
06.10 «Утро на «5» (6+)
09.30 «Место происшествия»
10.30 Х/ф «СОКРОВИЩА АГРЫ» (12+)
12.30 Х/ф «ДВАДЦАТЫЙ ВЕК НАЧИНАЕТСЯ» (12+)
16.00 «Открытая студия»
16.50 Х/ф «ДАЧА» (12+)
19.00, 19.30, 20.00 Т/с «Детективы» (16+)
20.30, 21.15, 22.25, 23.15 Т/с «След» (16+)
00.00 Х/ф «ЖЕНАТЫЙ ХОЛОСТЯК» (12+)
01.45 Х/ф «ГОСТЬ С КУБАНИ» (12+)

ЮРГАН

06.00 «Миян йӧз» (12+)
06.15 «Чолӧм, дзолюк!»
06.30 «Талун»
07.00 «Мультимир» (6+)
07.30 Время новостей
08.00 «Мультимир» (6+)
08.15 Х/ф «АТЫ-БАТЫ, ШЛИ СОЛДАТЫ...» (12+)
09.45 Т/с «Приключения папируса» (6+)
10.15 Т/с «Синие ночи» (12+)
11.15 «Мультимир» (6+)
12.00 «Лето с «Юрганом» (12+)
12.45 Т/с «Однажды в милиции» (16+)
13.15 Т/с «Бывшая» (16+)
14.15 «Чоя-вока»
14.30 «Миян йӧз» (12+)
14.45 Т/с «Призрак Элены» (16+)
15.35 «Мультимир» (6+)
16.35 Х/ф «ДАЧНАЯ ПОЕЗДКА СЕРЖАНТА ЦЫБУЛИ» (12+)
18.00 «Историялӧн нимъяс» (16+)
18.30 «Талун»
19.00 Д/ф «Путь к роднику» (12+)
19.30 Время новостей
20.00 «Репортерская история» (12+)
20.15 Д/ф «Певцы на час» (16+)
21.15 «Коми incognito»
21.30 Время новостей
22.00 Х/ф «ВЫСОТА» (16+)
23.35 Т/с «Бывшая» (16+)
00.20 Т/с «Призрак Элены» (16+)

ТНТ

07.00 «Мнения»
07.15, 14.15, 19.45 Лента новостей
07.20, 14.20 «Гороскоп»
07.30 М/с «Губка Боб Квадратные Штаны» (12+)
07.55 М/с «Кунг-фу Панда. Удивительные легенды» (12+)
08.25 М/с «Пингвины из «Мадагаскара» (12+)
09.00 «Дом-2. Lite» (16+)
10.30 «Битва экстрасенсов» (16+)
11.30 Х/ф «ЧАС ПИК» (16+)
13.30 Т/с «Универ» (16+)
14.00 «Новострой» (16+)
14.25 «Радужный мир»
14.30, 20.00 Т/с «Интерны» (16+)
19.30 «Мир интересов» (12+)
19.50 «Спорт life» (6+)
19.55 «Киносапиенс» (12+)
20.30 Т/с «Деффчонки» (16+)
21.00 Х/ф «ЧАС ПИК-2» (12+)
23.00 «Дом-2. Город любви» (16+)
00.00 «Дом-2. После заката» (16+)

СТС

06.00 М/ф «День рождения бабушки» (0+)
07.00 М/с «Смешарики» (0+)
07.30 М/с «Миа и я» (6+)
08.00 М/с «Том и Джерри. Детские годы» (6+)
08.30, 00.00 «6 кадров» (16+)
09.30 Т/с «Молодежка» (16+)
10.30 Т/с «Воронины» (16+)
11.30 Х/ф «ЛЮБОВЬ-МОРКОВЬ-2» (16+)
13.30 «Новострой» (16+)
13.45 «Мир интересов» (12+)
14.00 Т/с «Два отца и два сына» (16+)
15.00 «Шоу «Уральских пельменей». «На Гоа бобра не ищут! Часть II» (16+)
16.00 «Шоу «Уральских пельменей». «Люди в белых зарплатах. Часть I» (16+)
17.00 Т/с «Кухня» (16+)
18.00 Т/с «Воронины» (16+)
18.30 «Мир интересов» (12+)
18.45 «Радужный мир»
18.50 «Гороскоп»
18.55 Лента новостей
19.00 Т/с «Воронины» (16+)
21.00 Т/с «Кухня» (16+)
22.00 Х/ф «ЛЮБОВЬ-МОРКОВЬ-3» (16+)
00.30 «Внезапная смерть» (16+)
02.35 М/ф «Снежная Королева» (0+)
05.00 М/с «Волшебные попписки» (6+)
05.50 Музыка на СТС (16+)

ДОМАШНИЙ

06.30 «Удачное утро» (16+)
07.00, 07.30 «Джейми: обед за 30 минут» (16+)
08.00 «Полезное утро» (16+)
08.40 «Тайны еды» (16+)
08.55 «Умная кухня» (16+)
09.25 «Идеальная пара» (16+)
10.25 «По делам несовершеннолетних» (16+)
12.20 Т/с «Не родись красивой» (16+)
14.00 Х/ф «ЦЫГАНКИ» (16+)
17.05, 18.00 Т/с «Она написала убийство» (16+)
19.00 Т/с «Не родись красивой» (16+)
20.40 Т/с «Доктор Хаус» (16+)
22.25, 23.00 «Одна за всех» (16+)
23.30 Х/ф «ГАРАЖ» (16+)
01.30 Т/с «Доктор Хаус» (16+)
03.10 Т/с «Отчаянные домохозяйки» (16+)
05.40 «Тайны еды» (16+)
06.00 «Джейми: обед за 30 минут» (16+)

РТР СПОРТ

04.25, 12.35 Футбол. Чемпионат мира. Бельгия – Алжир. Прямая трансляция из Бразилии
06.40 «Живое время. Панорама дня»
08.25, 14.50 Футбол. Чемпионат мира. Бразилия – Мексика. Прямая трансляция из Бразилии
10.30, 16.55 Футбол. Чемпионат мира. Россия – Корея. Прямая трансляция из Бразилии
14.35, 18.55, 03.55 «Большой футбол»
20.00 Х/ф «ЗВЕЗДОЧЕТ» (16+)

ЗВЕЗДА

06.00, 18.30 Д/с «Истребители Второй мировой войны» (12+)
07.05 Д/с «Перелом. Хроника победы» (12+)
07.35 Х/ф «ЗИМОРОДОК» (6+)
09.00, 13.00, 18.00, 22.50 Новости дня
09.10 Д/с «Дороже золота»
09.20, 13.10 Т/с «Красный цвет папоротника» (16+)
15.15 Т/с «Застава Жилина» (16+)
19.15 Х/ф «МОЛОДАЯ ЖЕНА» (6+)
21.05 Х/ф «СУМКА ИНКАССАТОРА» (6+)
23.00 Д/с «Легенды советского сыска» (16+)
00.30 Х/ф «НИКТО НЕ ХОТЕЛ УМИРАТЬ» (16+)
02.25 Х/ф «ЧЕЛОВЕК БЕЗ ПАСПОРТА» (12+)

РЕН ТВ

05.00, 04.30 Т/с «Вовочка-2» (16+)
06.00, 13.00 «Званый ужин» (16+)
07.00, 12.00, 19.00 «Информационная программа 112» (16+)
07.30 «Свободное время» (16+)
08.30, 12.30, 19.30, 23.00 Новости «24» (16+)
09.00 «НЛО. Особое досье» (16+)
10.00 «Пирамиды. Воронка времени» (16+)
11.00 «Живая и мертвая вода» (16+)
14.00 «Мои прекрасные...» (16+)
15.00 «Семейные драмы» (16+)
16.00, 17.00 «Не ври мне!» (16+)
18.00 «Верное средство» (16+)
20.00 «Свободное время» (16+)
21.00 «Реальная кухня» (16+)
22.00 «Пища богов» (16+)
23.30, 02.10 Т/с «Ходячие мертвецы» (18+)
01.10, 03.50 «Смотреть всем!» (16+)

ПЕРЕЦ

06.00 Мультфильмы (0+)
08.00, 00.00 «Анекдоты» (16+)
08.30, 19.00 «Улетное видео» (16+)
09.00, 18.30, 20.30 «Дорожные войны» (16+)
09.30, 02.00 Х/ф «ПРИГОВОРЕННЫЙ»
11.30 Т/с «Солдаты-16»
14.30 Т/с «Стройбатя»
15.30, 04.00 «Розыгрыш» (16+)
17.00, 17.30, 18.00 «Вне закона» (16+)
21.00 «Дорога». «Ошибки молодости» (16+)
22.00 Т/с «Солдаты-5»
00.30 Т/с «Дневники «Красной туфельки». «Похищение»
01.00 «Удачная ночь» (16+)

ДИСНЕЙ

05.00 М/с «Рыбология» (6+)
05.35 М/с «Кид vs Кэт» (6+)
06.05 «На замену» (6+)
06.30 М/с «Ким Пять-с-плюсом» (6+)
07.00 М/с «Новая школа императора» (0+)
07.30 М/с «Финес и Ферб» (6+)
08.00 М/с «Перекресток в джунглях» (0+)
08.30 М/с «Клуб Микки Мауса» (0+)
09.00 М/с «Умелец Мэнни» (0+)
09.30 М/с «Доктор Плюшева» (0+)
10.00 М/с «Джейк и пираты Нетландии» (0+)
10.30 М/с «Генри Обнимонстр» (0+)
11.00 М/с «Новаторы» (6+)
11.05 М/с «Гуфи и его команда» (6+)
11.30 М/с «Приключения мишек Гамми» (0+)
12.00 М/с «Черный плащ» (6+)
12.30 М/ф «Лило и Стич» (6+)
14.15 М/с «Сорвиголова Кик Бутовски» (12+)
17.30 Т/с «Подопытные» (6+)
18.00 Т/с «Два короля» (6+)
18.30 Т/с «Всё тип-топ, или Жизнь на борту» (6+)
19.00 Т/с «Лив и Мэдди» (6+)
19.30 М/ф «Лило и Стич-2: Большая проблема Стича» (6+)
21.30, 22.00 Т/с «H_2O: Просто добавь воды» (12+)
22.30 Т/с «Соседи» (16+)
23.00 Т/с «Цвет волшебства» (12+)
00.45, 01.40 Т/с «Охотники за древностями» (16+)
02.35 Т/с «Соседи» (16+)
03.00 Т/с «Два короля» (6+)
03.25 Т/с «Подопытные» (6+)

Маркировка программы телепередач осуществляется телеканалами

Земля и ПРАВО
МЕЖЕВАНИЕ
ул. Ленина, 41
тел. 24-89-82

ФЛЕШКИ:
8ГБ-190р., 16ГБ-300р.,
32ГБ-600р., 64ГБ-950р.
microSD: 2ГБ-150р., 8ГБ-200р., 16ГБ-380р., 32ГБ-600р.
"СТИМУЛ", "ДОМ БЫТА" (цоколь), вход слева. Телефон 57-85-92.

Супер-Джут
от 6,60 руб. за 1 метр
ГИПСОКАРТОН
от 220 руб. за 1 лист
тел. 55-20-55

межевание
земельных участков
ООО "Гео-Эксперт"
Сысольское ш., 1/3, www.geork.ru
Предъявителю – скидка 10%
48-11-80

Ателье Силуэт
индивидуальный пошив и ремонт одежды
ул. Слободская, 25, тел. 62-59-31

Кафе "Быстроф"
Бизнес-ланч от 170 руб.
КРУГЛОСУТОЧНО
ПРОВЕДИ СВАДЬБУ, КОРПОРАТИВ И ДРУЖЕСКИЙ ВЕЧЕР
Всегда свежая выпечка
Т. 302-271.
Ждем вас по адресу: Морозова, 51.

ОКНА ЕВРИКА
от 4800 р. от 7000 р. от 8400 р.
▪ Окна-Оптом
▪ В наличии и под заказ
▪ Короткие сроки
▪ Выгодные условия дилерам
Сысольское шоссе, 86, тел./факс (8212) 21-12-54
E-mail: okna.evrika@mail.ru

Запах масляной краски в квартире быстрее исчезнет, если в нескольких местах поставить тарелки с солью.

Выдаем деньги даже при наличии кредитов в других банках
Учитываем неподтвержденные доходы
Возраст заемщика – до 80 лет
МЫ ДАЕМ КРЕДИТЫ!
Сыктывкар
Карла Маркса, 199
Эжвинский район, Мира, 20/1 9-20, ежедневно
Печора Печорский пр-т, 33 (82142) 68-730
Сосногорск 6-й микрорайон, 8 (8216) 77-43-37
Усинск Парковая, 9 (82144) 53-500
Ухта Октябрьская, 23 (8216) 77-43-37
9-20, без выходных, перерывов и очередей
ПРОБИЗНЕСБАНК
(8212) 28-41-51
круглосуточно, бесплатно
banklife.ru
ОАО АКБ "Пробизнесбанк". Кредит выдается по усмотрению банка. Реклама.

ЦЕНТР СОЦИАЛЬНОЙ СТОМАТОЛОГИИ
Не переплачивайте!
2990 р. – цена металлокерамической коронки в "Центре социальной стоматологии"
5300 р. – средняя цена в Сыктывкаре
Обратившись к нам,
вы экономите 2300 руб.
с одной коронки!
Звоните! 25-06-88, 25-25-60
ул. Старовского, 44/38 (2 этаж)
Лиц. № ЛО-11-01-0006672 от 12.09.2011 г.

Баннеры призывают задуматься о своем здоровье (0+)

Недавно на улицах нашего города появились баннеры с фотографиями врачей, призывающих бережно относиться к своему здоровью. Участие в этом проекте наружной социальной рекламы приняли известные в республике работники в области медицины: врач-неонатолог Ирина Артюх, врач-невролог Николай Мазалев, врач общей практики Олег Туркин.

Большинство специалистов, чьи фото теперь красуются на баннерах, удостоены звания «Лучший врач» по итогам 2013 года. Кроме того, с билбордов на жителей и гостей города будут смотреть также и молодые врачи, переехавшие в Коми из других регионов: нейрохирург Олег Россик и педиатр Ольга Мандрик.

Фото с сайта Министерства здравоохранения РК

Испытано на себе (0+)

Животные так сильно ск
что перегрызают прутья

Мария Усатова (справа) на прогулке рассказывает о повадках питомцев

Арина Космортова
Корреспондент «Pro Города» провел день в зоогостинице

Случалось ли вам ухаживать за питомцем друзей или родственников, а то и приютить его у себя на время отсутствия хозяев? Порою и сам задумываешься: «Может быть, взять котенка (щенка, попугайчика, хорька)?» И тут же спохватываешься: «В отпуск же летом поеду – не с кем оставить, да и напрягать никого неохота...» На днях я посетила зоогостиницу. Мне удалось поучаствовать в «рабочем процессе» и пообщаться с хозяйкой заведения Марией Усатовой.

Рабочий день начинается в 8.00. По очереди выпускаем животных минут на сорок погулять на огражденной территории. Я в это время убираюсь в клетках и раскладываю еду. После прогулки питомцы завтракают, на что уходит час, а то и полтора. Затем опять выгуливаем каждого. Собак здесь кормят трижды в день, кошек – два раза, если хозяева не дали особых указаний.

Питомцы в гостинице замечательные. Британец Макс только и ждет, чтобы его приласкали. Даже к клетке при-

Рой ждет, когда хозяин вернется из отпуска

Кролики хлопот не доста

Важно!

Прежде чем оставить животное в
договор, где прописываются обяз
лания хозяина и стоимость услуг
документы обо всех сделанных пи
от ветеринарного врача о том, что

ТРЕБУЕТСЯ
ЖУРНАЛИСТ
Требования: творческое мышление, профильное образование, желателен опыт
Условия: работа в штате, соцпакет, достойная ЗП
Резюме отправлять на электронный ящик: komi@progorod11.ru
Справки по телефону: 39-13-73
газета PRO ГОРОД

CREDITUNION
Кредитный потребительский кооператив «КредитЮнион» извещает своих пайщиков о проведении очередного ежегодного общего собрания пайщиков, которое состоится 28.06.2014 г. в 10.00 (Мск) по адресу: г. Сыктывкар, ул. Карла Маркса, д. 182 (офис КПК «КредитЮнион»).
Дополнительная информация по тел. 57-98-57.

В повестку дня общего собрания включены следующие вопросы:

1. Утверждение годовой бухгалтерской отчетности за 2013 г.
2. Утверждение исполнения сметы доходов и расходов на 2013 г.
3. Утверждение решений правления кооператива за 2013 г.
4. Утверждение сметы доходов и расходов на 2014 г.
5. Рассмотрение вопроса о переизбрании председателя правления.
6. Рассмотрение вопроса о переизбрании членов правления.
7. Утверждение нового состава ревизионной комиссии.
8. Утверждение плана развития кооператива на 2014-2015 г.

КПК "КредитЮнион"

СТОМАТОЛОГИЧЕСКИЙ ЦЕНТР "ГАРАНТ"
✓ Доступное лечение
✓ Гарантия на все виды работ
✓ Ортопедический кабинет
✓ Работаем по ценам 2009 года
Скидка на лечение 10%*
Мы сделаем вашу улыбку красивой
мкрн Орбита, остановка "Школа №3"
Покровский бульвар, 2, т. 55-30-70
*Акция действует до 30 июня 2014 г. Подр. по тел.

Жаркая баня на «Русских горках»

База отдыха «Русские горки» приглашает всех отдохнуть с пользой для души и тела. Арендуйте баню для дружной компании и парьтесь на здоровье. А всё лето – выгодная акция: второй час за полцены! Обращайтесь по телефону 555-150. △

Фото предоставленно базой отдыха «Русские горки»

Угостят печеньем в виде ромашек (0+)

8 июля, в День семьи, любви и верности, на Стефановской площади в честь праздника состоятся «забег» малышей в ползунках, семейные игры и конкурсы. Также волонтеры организуют раздачу всем зрителям печенья в форме ромашки.

Фото из архива «Pro Города»

учают по хозяевам, клеток

оняется и трется мордочкой, окойно ведет себя на ру-х, любит играть и терпели-о ждет хозяев. А белый перс им настроен недружелюбно предпочитает одиночест-. Хозяйка сказала, что он равнодушен к сырой рыбе. ушистые кролики тихушни-

гостинице, надо заключить ательства заведения, поже-и. Также нужно предъявить итомцу прививках и справку животное не болеет.

вляют

чают сами по себе, ведут себя скромно. Кушают зелень и морковку, копошатся, как будто деловитая семейка.

В вольере тепло, светло и сухо, проведены электричество и отопление. Чистую воду приносим из дома. Благо вольер находится недалеко от дома, в котором живет Мария. Гостиница для животных рассчитана на восемь мест.

Кошки и собаки не видят друг друга, не гуляют вместе. Отчаянно скучают по хозяевам. Царапают клетки и подают голоса. Нахождение там для них, безусловно, большой стресс. Некоторые особенно плохо переносят визиты хозяев (кое-кто навещает своих любимцев): начинают еще больше скучать. Мария сказала, что нередки случаи, когда люди оставляют питомцев якобы на пару дней, а потом просто не приходят. Не берут трубку. Пропадают...

«Я всегда любила животных, а теперь любимое дело приносит доход», – рассказывает Усатова. Кстати, идею организовать гостиницу подсказал Марии супруг. Содержать гостиницу – дело хлопотное: животные любят ласку и терпение. Хозяйка заведения отвечает за их жизнь и здоровье. «Мне нравится думать, что благодаря моим заботам все кошки, кролики и собаки вернутся домой целыми и невредимыми», – говорит Мария.

200

рублей в сутки – минимальная цена за передержку. Корм хозяин покупает за свой счет.

Фото Андрея Отлогова

«– Однажды меня попросили приютить сухопутную улитку. Я была очень удивлена столь необычной просьбой, но увидев милое существо размером с ладонь, прониклась к нему симпатией. Кормила морковью и свежими огурцами, – вспоминает девушка.

Макс готов не слезать с рук круглые сутки

У Альмы аппетит как у взрослого пса

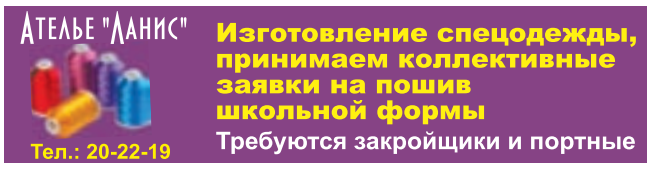

ПЕРВЫЙ

05.00, 09.00, 03.00 Новости
05.05 «Доброе утро»
09.15 «Контрольная закупка»
09.45 «Жить здорово!» (12+)
10.55 «Модный приговор»
12.00, 15.00 Новости (с субтитрами)
12.15 Т/с «Море. Горы. Керамзит» (16+)
14.00 «Время обедать!»
15.15 «На чемпионате мира по футболу-2014»
17.00 «Наедине со всеми» (16+)
18.00 Вечерние новости (с субтитрами)
18.50 «Давай поженимся!» (16+)
20.00 Чемпионат мира по футболу 2014 г.
22.00 Время
22.30 Т/с «Море. Горы. Керамзит» (16+)
00.15 «Вечерний Ургант» (16+)

РОССИЯ + КОМИ ГОР

05.00 «Утро России»
05.05, 05.35, 08.05, 08.35 Местное время. Вести-Коми (на коми языке)
06.05, 06.35, 07.05, 07.35 Местное время. Вести-Коми
09.00 «Ас му вылын»
09.55 «О самом главном»
10.30 «Дневник чемпионата мира»
11.00 Вести
11.30 Местное время. Вести-Москва
11.50 Вести. Дежурная часть
12.00 Т/с «Тайны следствия» (12+)
13.00 «Особый случай» (12+)
14.00 Вести
14.30 Местное время. Вести-Коми
14.50 Вести. Дежурная часть
15.00 Т/с «Джамайка» (12+)
16.00 Т/с «Пока станица спит» (12+)
17.00 Вести
17.45 Местное время. Вести-Коми
18.05 Вести. Дежурная часть
18.15 «Прямой эфир» (12+)
19.35 Местное время. Вести-Коми
20.00 Вести
20.50 «Спокойной ночи, малыши!»
21.00 Х/ф «МАМА, Я ЖЕНЮСЬ» (12+)
22.45 Футбол.Чемпионат мира
00.55 Торжественное открытие XXXVI Московского международного кинофестиваля

НТВ

06.00 «НТВ утром»
08.30 Т/с «Спасатели» (16+)
09.00 «Медицинские тайны» (16+)
09.35, 10.20 Т/с «Возвращение Мухтара» (16+)
10.00, 13.00, 16.00, 19.00 Сегодня
10.55 «До суда» (16+)
11.55, 13.25 «Суд присяжных» (16+)
14.35 «Дело врачей» (16+)
15.35, 18.35 «Обзор. Чрезвычайное происшествие»
16.25 «Прокурорская проверка»(16+)
17.40 «Говорим и показываем» (16+)
19.55 Т/с «Шеф-2» (16+)
21.50 Т/с «Пляж» (16+)
23.40 Сегодня. Итоги
00.05 Т/с «Чужой район» (16+)

КУЛЬТУРА

06.30 «Евроньюс»
10.00, 15.00, 19.00, 23.40 Новости культуры
10.15, 01.55 «Наблюдатель»
11.15 Т/с «Перри Мэйсон»
12.10 Д/ф «Мировые сокровища культуры»
12.25, 20.10 «Правила жизни»
12.50 «Россия, любовь моя!»
13.20 Д/с «Терри Джонс и варвары»
14.10 Т/с «Две зимы и три лета»
15.10 «Абсолютный слух»
15.50 Д/ф «Шарль Кулон»
15.55, 21.20 Д/ф «Одни ли мы во Вселенной?»
16.45 Д/ф «Василь Быков. Реквием»
17.30 Белла Давидович в программе Дмитрия Ситковецкого
18.10 «Полиглот»
19.15 «Главная роль»
19.30 «Черные дыры. Белые пятна»
20.40 «Спокойной ночи, малыши!»
20.50 «Под небом театра»
22.05 Д/ф «Камиль Коро»
22.15 «Цитаты из жизни»
22.55 Д/ф «Тень над Россией. Если бы победил Гитлер?»

ПЯТЫЙ

06.00, 10.00, 12.00, 15.30 Сейчас
06.10 «Утро на «5» (6+)
09.30 «Место происшествия»
10.30, 12.30 Х/ф «ПРИКЛЮЧЕНИЯ ШЕРЛОКА ХОЛМСА» (12+)
14.55, 16.00 Х/ф «СОБАКА БАСКЕРВИЛЕЙ» (12+)
18.30 Сейчас
19.00, 19.30, 20.00, 01.45, 02.15, 02.50, 03.20, 03.50, 04.25, 04.55, 05.30 Т/с «Детективы» (16+)
20.30, 21.15, 22.25, 23.10 Т/с «След» (16+)
22.00 Сейчас
00.00 Х/ф «ДАЧА» (12+)

ЮРГАН

06.00 «Миян йӧз» (12+)
06.15 «Чолӧм, дзолюк!»
06.30 «Талун»
07.00 «Мультимир» (6+)
07.30 Время новостей
08.00 «Мультимир» (6+)
08.20 Х/ф «ДАЧНАЯ ПОЕЗДКА СЕРЖАНТА ЦЫБУЛИ» (12+)
09.45 Т/с «Приключения папируса» (6+)
10.15 Т/с «Синие ночи» (12+)
11.15 «Мультимир» (6+)
12.00 «Лето с «Юрганом» (12+)
12.45 Т/с «Однажды в милиции» (16+)
13.15 Т/с «Бывшая» (16+)
14.15 «Чоя-вока»
14.30 «Миян йӧз» (12+)
14.45 Т/с «Призрак Элены» (16+)
15.35 «Мультимир» (6+)
16.05 Х/ф «КАЛЛАС И ОНАССИС» (16+)
17.55 «Неполитическая кухня. По-коми»
18.30 «Талун»
19.00 «Большая семья» (12+)
19.30 Время новостей
20.00 «Репортерская история» (12+)
20.15 Д/ф «Анне Вески. Горячая эстонская женщина» (16+)
21.15 «Коми incognito»
21.30 Время новостей
22.00 Х/ф «РЕБЕНОК НАПРОКАТ» (16+)
23.35 Т/с «Бывшая» (16+)
00.20 Т/с «Призрак Элены» (16+)
01.05 Д/ф «Доказательства вины» (16+)

ТНТ

07.00 «Мир интересов» (12+)
07.15, 14.15, 19.45 Лента новостей
07.20, 14.20 «Гороскоп»
07.30 М/с «Губка Боб Квадратные Штаны» (12+)
07.55 М/с «Кунг-фу Панда. Удивительные легенды» (12+)
08.25 М/с «Пингвины из «Мадагаскара» (12+)
09.00 «Дом-2. Lite» (16+)
10.30 «Битва экстрасенсов» (16+)
11.30 Х/ф «ЧАС ПИК-2» (12+)
13.30 Т/с «Универ» (16+)
14.00 «Новострой» (16+)
14.25, 19.30 «Радужный мир»
14.30, 15.00, 15.30, 16.00, 16.30, 17.00, 17.30, 18.00, 18.30, 19.00 Т/с «Реальные пацаны» (16+)
19.35 «Специальный репортаж» (12+)
19.50 «Спорт life» (6+)
19.55 «Киносапиенс» (12+)
20.00 Т/с «Интерны» (16+)
20.30 Т/с «Деффчонки» (16+)
21.00 Х/ф «ЧАС ПИК-3» (16+)
23.00 «Дом-2. Город любви» (16+)
00.00 «Дом-2. После заката» (16+)
00.30 «Сладкая жизнь» (18+)
01.25 Х/ф «ЧУВСТВУЯ МИННЕСОТУ» (18+)
03.20 Х/ф «ХОР» – «ГОРШОК С ЗОЛОТОМ» (16+)
04.15 Т/с «Живая мишень-2» (16+)

СТС

06.00 М/ф «Хвастливый мышонок» (0+)
07.00 М/с «Смешарики» (0+)
07.30 М/с «Миа и я» (6+)
08.00 М/с «Том и Джерри. Детские годы» (6+)
08.30, 23.50 «6 кадров» (16+)
09.30 Т/с «Молодежка» (16+)
10.30, 18.00, 19.00 Т/с «Воронины» (16+)
11.30 Х/ф «ЛЮБОВЬ-МОРКОВЬ-3» (16+)
13.30 «Мир содружества» (12+)
13.45 «Новострой» (16+)
14.00 Т/с «Два отца и два сына» (16+)
15.00 «Шоу «Уральских пельменей» (16+)
17.00, 21.00 Т/с «Кухня» (16+)
18.30 «Мир интересов» (12+)
18.45 Лента новостей
18.50 «Радужный мир»
18.55 Время новостей. Главное (12+)
22.00 Х/ф «СВАДЬБА ПО ОБМЕНУ» (16+)
00.30 Х/ф «СНОВА ТЫ» (16+)

ДОМАШНИЙ

06.30 «Удачное утро» (16+)
07.00, 07.30 «Джейми: обед за 30 минут» (16+)
08.00 «Полезное утро» (16+)
08.40 «Тайны еды» (16+)
08.55 «Умная кухня» (16+)
09.25 «Идеальная пара» (16+)
10.25 «По делам несовершеннолетних» (16+)
12.20 Т/с «Не родись красивой» (16+)
14.00 Х/ф «ЦЫГАНКИ» (16+)
17.05, 18.00 Т/с «Она написала убийство» (16+)
19.00 Т/с «Не родись красивой» (16+)
20.40 Т/с «Доктор Хаус» (16+)
22.25, 23.00 «Одна за всех» (16+)
23.30 Х/ф «ЧИСТОЕ НЕБО» (16+)
01.35 Т/с «Доктор Хаус» (16+)

РТР СПОРТ

04.25, 12.35 Футбол. Чемпионат мира. Австралия – Нидерланды. Прямая трансляция из Бразилии
06.40 «Живое время. Панорама дня»
08.25, 14.50 Футбол. Чемпионат мира. Испания – Чили. Прямая трансляция из Бразилии
10.30, 16.55 Футбол. Чемпионат мира. Камерун – Хорватия. Прямая трансляция из Бразилии
14.35, 18.55, 03.55 «Большой футбол»
20.00 Х/ф «ЗВЕЗДОЧЕТ» (16+)
23.25, 00.00, 00.30 «Наука 2.0»

ЗВЕЗДА

06.00, 18.30 Д/с «Истребители Второй мировой войны» (12+)
07.10, 09.10 Т/с «Противостояние» (12+)
09.00, 13.00, 18.00 Новости дня
15.00 Д/с «Дороже золота»
15.15 Т/с «Застава Жилина» (16+)
19.15 Х/ф «БЕЗОТЦОВЩИНА»
21.00 Х/ф «КОГДА ДЕРЕВЬЯ БЫЛИ БОЛЬШИМИ»
22.50 Новости дня
23.00 Д/с «Легенды советского сыска» (16+)
00.30 Х/ф «ВТОРЖЕНИЕ» (6+)
02.10 Х/ф «ВЗРОСЛЫЙ СЫН» (12+)

РЕН ТВ

05.00, 04.30 Т/с «Вовочка-2» (16+)
06.00, 13.00 «Званый ужин» (16+)
07.00, 12.00, 19.00 «Информационная программа 112» (16+)
07.30, 20.00 «Свободное время» (16+)
08.30, 12.30, 19.30, 23.00 Новости «24» (16+)
09.00 «Девы Древней Руси» (16+)
11.00 «Тайны мира с Анной Чапман»: «Власть огня» (16+)
14.00 «Мои прекрасные...» (16+)
15.00 «Семейные драмы» (16+)
16.00, 17.00 «Не ври мне!» (16+)
18.00 «Верное средство» (16+)
21.00 «Реальная кухня» (16+)
22.00 «Пища богов» (16+)
23.30, 02.10 Т/с «Ходячие мертвецы» (18+)
01.10 «Чистая работа» (12+)
03.50 «Смотреть всем!» (16+)

ПЕРЕЦ

06.00 Мультфильмы (0+)
08.00, 00.00 «Анекдоты» (16+)
08.30, 19.00 «Улетное видео» (16+)
09.00, 18.30, 20.30 «Дорожные войны» (16+)
09.30, 02.00 Х/ф «СРЕДЬ БЕЛА ДНЯ»
11.30 Т/с «Солдаты-16»
14.30 Т/с «Стройбатя»
15.30, 03.55 «Розыгрыш» (16+)
17.00 «Вне закона». «Живые мишени» (16+)
17.30 «Вне закона». «Смертельный капкан» (16+)
18.00 «Вне закона». «Нож для волшебницы» (16+)
21.00 «Дорога». «Чужие» (16+)
22.00 Т/с «Солдаты-5»
00.30 Т/с «Дневники «Красной туфельки». «Сгорающая»

ДИСНЕЙ

05.00 М/с «Рыбология» (6+)
05.35 М/с «Кид vs Кэт» (6+)
06.05 «На замену» (6+)
06.30 М/с «Ким Пять-с-плюсом» (6+)
07.00 М/с «Новая школа императора» (0+)
07.30 М/с «Финес и Ферб» (6+)
08.00 М/с «Перекресток в джунглях» (0+)
08.30 М/с «Клуб Микки Мауса» (0+)
09.00 М/с «Умелец Мэнни» (0+)
09.30 М/с «Доктор Плюшева» (0+)
10.00 М/с «Джейк и пираты Нетландии» (0+)
10.30 М/с «Генри Обнимонстр» (0+)
11.00 М/с «Новаторы» (6+)
11.05 М/с «Гуфи и его команда» (6+)
11.30 М/с «Приключения мишек Гамми» (0+)
12.00 М/с «Черный плащ» (6+)
12.30 М/ф «Лило и Стич-2: Большая проблема Стича» (6+)
14.15 М/с «Гравити Фолз» (6+)
17.30 Т/с «Подопытные» (6+)
18.00 Т/с «Два короля» (6+)
18.30, 03.55 Т/с «Всё тип-топ, или Жизнь на борту» (6+)
19.00 Т/с «Лив и Мэдди» (6+)
19.30 М/ф «Новые приключения Стича» (6+)
21.30, 22.00 Т/с «H_2O: Просто добавь воды» (12+)
22.30 Т/с «Соседи» (16+)
23.00 Х/ф «КЛЯТВА» (16+)
00.45, 01.40 Т/с «Охотники за древностями» (16+)
02.35 Т/с «Соседи» (16+)
03.00 Т/с «Два короля» (6+)
03.25 Т/с «Подопытные» (6+)
04.25 М/с «Сорвиголова Кик Бутовски» (12+)

ПЕРВЫЙ

05.00, 09.00 Новости
05.05 «Доброе утро»
09.15 «Контрольная закупка»
09.45 «Жить здорово!» (12+)
10.55 «Модный приговор»
12.00, 15.00 Новости (с субтитрами)
12.15 Т/с «Море. Горы. Керамзит» (16+)
14.00 «Время обедать!»
15.15 «На чемпионате мира по футболу-2014»
17.00 «Жди меня»
18.00 Вечерние новости (с субтитрами)
18.45 «Человек и закон» (16+)
20.00 Чемпионат мира по футболу 2014 г.
22.00 Время
22.30 «Точь-в-точь»
01.30 «Вся жизнь в перчатках» (12+)

РОССИЯ + КОМИ ГОР

05.00 «Утро России»
05.05, 05.35, 08.05, 08.35 Местное время. Вести-Коми (на коми языке)
06.05, 06.35, 07.05, 07.35 Местное время. Вести-Коми
09.00 Д/ф «Маршал Жуков» (12+)
09.55 «О самом главном»
10.30 «Дневник чемпионата мира»
11.00 Вести
11.30 Местное время. Вести-Москва
11.50 Вести. Дежурная часть
12.00 Т/с «Тайны следствия» (12+)
13.00 «Особый случай» (12+)
14.00 Вести
14.30 Местное время. Вести-Коми
14.50 Вести. Дежурная часть
15.00 Т/с «Джамайка» (12+)
16.00 Т/с «Пока станица спит» (12+)
17.00 Вести
17.45 Местное время. Вести-Коми (на коми языке)
18.05 Вести. Дежурная часть
18.15 «Прямой эфир» (12+)
19.35 Местное время. Вести-Коми
20.00 Вести
21.00 «Поединок». Программа Владимира Соловьёва (12+)
22.45 Футбол. Чемпионат мира. Швейцария – Франция. Прямая трансляция из Бразилии
00.55 Т/с «Отдел С.С.С.Р.» (12+)
02.50 «Горячая десятка» (12+)

НТВ

06.00 «НТВ утром»
08.40, 10.20 Т/с «Возвращение Мухтара» (16+)
10.00, 13.00, 16.00, 19.00 Сегодня
10.55 «До суда» (16+)
11.55, 13.25 «Суд присяжных» (16+)
14.35 «Дело врачей» (16+)
15.35, 18.35 «Обзор. Чрезвычайное происшествие»
16.25 «Прокурорская проверка» (16+)
17.40 «Говорим и показываем» (16+)
19.55 Т/с «Шеф-2» (16+)
23.55 Х/ф «ПОСТОРОННИЙ» (16+)
01.55 «Дело темное». Исторический детектив (16+)
02.45 Х/ф «ЗВЕРОБОЙ» (16+)

КУЛЬТУРА

06.30 «Евроньюс»
10.00 Новости культуры
10.20 Х/ф «НАСЛЕДНЫЙ ПРИНЦ РЕСПУБЛИКИ»
11.45 Д/ф «За науку отвечает Келдыш!»
12.25 «Правила жизни»
12.50 «Письма из провинции»
13.20 Д/ф «Франческо Петрарка»
13.25 Х/ф «СТАРЫЙ НАЕЗДНИК»
15.00 Новости культуры
15.10 Д/ф «Православие на Британских островах»
15.55 Д/ф «Одни ли мы во Вселенной?»
16.35 «Царская ложа»
17.15, 01.05 Концерт
18.10 «Полиглот»
19.00 Новости культуры
19.15 Д/ф «Юрий Ярвет»
19.55 Х/ф «КОРОЛЬ ЛИР»
22.15 «Линия жизни». К 75-летию Кшиштофа Занусси
23.10 Новости культуры
23.30 Х/ф «САДОВНИК»
01.55 «Искатели». «Тамплиеры в Советской России»

ПЯТЫЙ

06.00, 10.00, 12.00, 15.30 Сейчас
06.10 «Момент истины». Авторская программа А. Караулова (16+)
07.00 «Утро на «5» (6+)
09.35 «День ангела» (0+)
10.30, 02.00 Х/ф «АЛЫЕ ПАРУСА» (12+)
12.30, 13.30, 14.25, 16.00, 17.00, 03.40, 04.40, 05.35, 06.35 Х/ф «СЕРДЦА ТРЕХ» (12+)
18.00 «Место происшествия»
18.30 Сейчас
19.00, 19.50, 20.35, 21.20, 22.05 Т/с «След» (16+)
23.00 Праздничное шоу «Алые паруса». Прямая трансляция

ЮРГАН

06.00 «Миян йӧз» (12+)
06.15 «Чолӧм, дзолюк!»
06.30 «Талун»
07.00 «Мультимир» (6+)
07.30 Время новостей
08.00, 16.05 Х/ф «КАЛЛАС И ОНАССИС» (16+)
09.45 Т/с «Приключения папируса» (6+)
10.15 Т/с «Синие ночи» (12+)
11.15 «Мультимир» (6+)
12.00 «Лето с «Юрганом» (12+)
12.45 Т/с «Однажды в милиции» (16+)
13.15 Т/с «Бывшая» (16+)
14.15 «Чоя-вока»
14.30, 00.45 Т/с «Призрак Элены» (16+)
18.00 «Историялӧн нимъяс» (16+)
18.30 «Талун»
19.00 «Персона» (12+)
19.30 Время новостей
20.00 «5 минут о выборах» (12+)
20.10 Д/ф «Марина Неелова. «Не спрашивайте меня о романах» (16+)
21.10 «Коми incognito»
21.30 Время новостей
22.00 Х/ф «ХРОНИКИ ХУАДУ. ЛЕЗВИЕ РОЗЫ» (16+)
00.00 Т/с «Бывшая» (16+)

ТНТ

07.00 «Специальный репортаж» (12+)
07.05, 19.50 «Спорт life» (6+)
07.15, 14.15, 19.45 Лента новостей
07.20, 14.20 «Гороскоп»
07.30 М/с «Губка Боб Квадратные Штаны» (12+)
07.55 М/с «Пингвины из «Мадагаскара» (12+)
08.25 М/с «Кунг-фу Панда. Удивительные легенды» (12+)
09.00 «Дом-2. Lite» (16+)
10.30 «Битва экстрасенсов» (16+)
11.30 Х/ф «ЧАС ПИК-3» (16+)
13.30 Т/с «Универ» (16+)
14.00 «Новострой» (16+)
14.25 «Радужный мир»
14.30, 15.00, 15.30, 16.00, 16.30, 17.00, 17.30, 18.00, 18.30, 19.00 Т/с «Универ» (16+)
19.30 «Мир новостей» (12+)
19.55 «Киносапиенс» (12+)
20.00 «Comedy Woman» (16+)
21.00 «Комеди Клаб» (16+)
22.00 «Comedy Баттл» (16+)
23.00 «Дом-2. Город любви» (16+)
00.00 «Дом-2. После заката» (16+)

СТС

06.00 М/ф «Волчище – Серый хвостище» (0+)
07.00 М/с «Смешарики» (0+)
07.30 М/с «Миа и я» (6+)
08.00 М/с «Том и Джерри. Детские годы» (6+)
08.30 «6 кадров» (16+)
09.30 Т/с «Молодежка» (16+)
10.30 Т/с «Воронины» (16+)
11.30 Х/ф «СВАДЬБА ПО ОБМЕНУ» (16+)
13.20 «6 кадров» (16+)
13.30 «Спорт life» (6+)
13.35 Лента новостей
13.40 «Гороскоп»
13.45 «Новострой» (16+)
14.00 Т/с «Два отца и два сына» (16+)
14.30 «Шоу «Уральских пельменей». «Люди в белых зарплатах. Часть II» (16+)
15.30 «Шоу «Уральских пельменей». «Елочка, беги!» (16+)
17.30 «Шоу «Уральских пельменей». «Пель и Мень смешат на помощь. Часть I» (16+)
18.30 «Гороскоп»
18.35 Лента новостей
18.40 «Радужный мир»
18.45 «Мир интересов» (12+)
19.00 Т/с «Воронины» (16+)
21.00 «Шоу «Уральских пельменей». «Адам в хорошие руки. Часть I» (16+)
23.00 «Большой вопрос» (16+)
23.35 «Шоу «Уральских пельменей». Май-на! Часть II» (16+)
00.30 «Ленинградский STAND UP клуб» (18+)
01.30 Х/ф «СТРАХ» (18+)
03.20 М/ф «Чиполлино» (0+)
05.00 М/с «Волшебные поппикси» (6+)

ДОМАШНИЙ

06.30 «Удачное утро» (16+)
07.00, 07.30 «Джейми: обед за 30 минут» (16+)
08.00 «Полезное утро» (16+)
08.40 Х/ф «ОГОНЬ, ВОДА И... МЕДНЫЕ ТРУБЫ» (0+)
10.10 Т/с «Великолепный век» (16+)
18.00 Т/с «Она написала убийство» (16+)
19.00 Т/с «Великолепный век» (16+)
23.00 «Одна за всех» (16+)
23.30 Х/ф «ЗАКОНЫ ПРИВЛЕКАТЕЛЬНОСТИ» (16+)
01.15 Т/с «Отчаянные домохозяйки» (16+)

РТР СПОРТ

04.25, 11.50 Футбол. Чемпионат мира. Колумбия – Кот-д'Ивуар. Прямая трансляция из Бразилии
06.40 «Живое время. Панорама дня»
07.40, 13.50 Футбол. Чемпионат мира. Уругвай – Англия. Прямая трансляция из Бразилии
09.45 Футбол. Чемпионат мира. Япония – Греция. Прямая трансляция из Бразилии
15.55 Волейбол. Мировая лига. Россия – Сербия. Прямая трансляция
17.45 «Планета футбола» с Владимиром Стогниенко
18.50 «Большой футбол»
20.00 Х/ф «ЗВЕЗДОЧЕТ» (16+)
23.25, 23.55 «Наука 2.0». «Строители особого назначения»
00.30 «Наука 2.0. Большой скачок». «Радиолокация»
01.00, 02.05 «Моя планета»
03.40 «Моя рыбалка»
03.55 «Большой футбол»

ЗВЕЗДА

06.00 Д/с «Истребители Второй мировой войны» (12+)
07.10 Х/ф «РОДИНЫ СОЛДАТ» (12+)
09.00, 13.00, 18.00, 23.00 Новости дня
09.10 Х/ф «ВО БОРУ БРУСНИКА» (6+)
12.25, 13.10 Х/ф «ВАМ – ЗАДАНИЕ» (16+)
14.10 Х/ф «ТИХАЯ ЗАСТАВА» (16+)
16.00 Х/ф «МОЛОДАЯ ЖЕНА» (6+)
18.30 Д/с «Хроника победы». «Ржевско-Вяземская операция. 29-я армия» (12+)
19.00 Д/с «Дороже золота»
19.15 Х/ф «КУБАНСКИЕ КАЗАКИ»
21.15 Х/ф «ДВЕНАДЦАТАЯ НОЧЬ» (6+)
23.10 Х/ф «ТРЕВОЖНОЕ ВОСКРЕСЕНЬЕ» (12+)

РЕН ТВ

05.00 Т/с «Вовочка-3» (16+)
06.00, 13.00 «Званый ужин» (16+)
07.00, 12.00, 19.00 «Информационная программа 112» (16+)
07.30 «Свободное время» (16+)
08.30, 12.30 Новости «24» (16+)
09.00 «Проклятие Монтесумы» (16+)
10.00 «Тень подводных королей» (16+)
11.00 «Тайны мира с Анной Чапман»: «Битва за металл» (16+)
14.00, 15.00 «Семейные драмы» (16+)
16.00, 17.00 «Не ври мне!» (16+)
18.00 «Верное средство» (16+)
19.30 Новости «24» (16+)
20.00 «Тайны мира с Анной Чапман»: «Матрица» (16+)
21.00 «Реальная кухня» (16+)
22.00 «Секретные территории»
23.00 «Смотреть всем!» (16+)
00.00, 01.45 Т/с «Ходячие мертвецы» (18+)
03.30 Х/ф «МНЕ НЕ БОЛЬНО» (16+)

ПЕРЕЦ

06.00 Мультфильмы (0+)
08.00, 00.00 «Анекдоты» (16+)
08.30, 19.00 «Улетное видео» (16+)
09.00, 18.30, 20.30 «Дорожные войны» (16+)
09.30, 02.00 Х/ф «ИДИ И СМОТРИ»
12.30 Т/с «Солдаты-16»
14.30 Т/с «Стройбатя»
15.30 «Розыгрыш» (16+)
17.00, 17.30, 18.00 «Вне закона» (16+)
22.00 Т/с «Солдаты-5»
00.30 Т/с «Дневники «Красной туфельки». «Рассказ лгуньи»
01.00 «Удачная ночь» (16+)
01.30 «Короли нокаутов» (16+)
05.00 «Веселые истории из жизни-2» (16+)

ДИСНЕЙ

05.00 М/с «Рыбология» (6+)
05.35 М/с «Кид vs Кэт» (6+)
06.05 «На замену» (6+)
06.30 М/с «Ким Пять-с-плюсом» (6+)
07.00 М/с «Новая школа императора» (0+)
07.30 М/с «Финес и Ферб» (6+)
08.00 М/с «Перекресток в джунглях» (0+)
08.30 М/с «Клуб Микки Мауса» (0+)
09.00 М/с «Умелец Мэнни» (0+)
09.30 М/с «Доктор Плюшева» (0+)
10.00 М/с «Джейк и пираты Нетландии» (0+)
10.30 М/с «Шериф Келли и Дикий Запад» (0+)
11.00 М/с «Новаторы» (6+)
11.10 «Мама на 5+»
11.45 М/с «Приключения мишек Гамми» (0+)
12.10 М/с «Черный плащ» (6+)
12.35 М/ф «Новые приключения Стича» (6+)
13.55 М/с «Геркулес» (12+)
19.30 М/ф «Братва из джунглей» (6+)
21.25 Х/ф «ПОВЕРЬ В ЧУДО» (6+)

В программе возможны изменения по не зависящим от редакции газеты причинам. Маркировка программы телепередач осуществляется телеканалами

ПЕРВЫЙ

05.10, 06.10 Х/ф «ОДИН ДОМА-4»
06.00 Новости
06.45 **Х/ф «БЛИНДАЖ» (16+)**
08.45 М/с «Смешарики. Новые приключения»
09.00 «Играй, гармонь любимая!»
09.45 «Слово пастыря»
10.00, 12.00 Новости (с субтитрами)
10.15 «Смак» (12+)
10.55 «Галина Старовойтова. Последние 24 часа» (16+)
12.15 «Идеальный ремонт» (16+)
13.10 «На чемпионате мира по футболу-2014»
15.00 «Элина Быстрицкая. Звезда эпохи» (12+)
16.00 **Х/ф «НЕОКОНЧЕННАЯ ПОВЕСТЬ»**
18.00 Вечерние новости (с субтитрами)
18.15 «Две звезды»
20.00 Чемпионат мира по футболу 2014 г.
22.00 Время
22.25 «Сегодня вечером» (16+)
00.00 «Вечерний Ургант» (16+)
01.00 «Цой – «Кино» (12+)

РОССИЯ + КОМИ ГОР

05.30 Х/ф «ИСПЫТАТЕЛЬНЫЙ СРОК»
07.30 «Сельское утро»
08.00 Вести
08.10 Местное время. Вести-Москва
08.20 «Язь. Перезагрузка» (12+)
08.55 «Планета собак»
09.30 «Земля героев»
10.05 «Есть такие профессии»
10.35 «Мини-футбольный дневник»
11.00 Вести
11.10 Местное время. Вести-Коми
11.20 Вести. Дежурная часть
11.55 «Дневник Чемпионата мира»
12.25 Т/с «Море по колено»
14.00 Вести
14.20 Местное время. Вести-Москва
14.30 **Х/ф «РОМАШКА, КАКТУС, МАРГАРИТКА» (12+)**
16.20 «Смеяться разрешается»
18.00 «Субботний вечер»
20.00 Вести в субботу
20.45 **Х/ф «ШЕСТЬ СОТОК СЧАСТЬЯ» (12+)**
22.45 Футбол.Чемпионат мира
00.55 **Х/ф «МЫ ИЗ БУДУЩЕГО» (12+)**

НТВ

05.35 Т/с «Улицы разбитых фонарей» (16+)
07.25 «Смотр» (0+)
08.00, 10.00, 13.00, 16.00 Сегодня
08.15 Лотерея «Золотой ключ» (0+)
08.45 «Их нравы» (0+)
09.25 «Готовим с Алексеем Зиминым» (0+)
10.20 «Главная дорога» (16+)
10.55 «Кулинарный поединок» (0+)
12.00 «Квартирный вопрос» (0+)
13.20 «Своя игра» (0+)
14.05 **Х/ф «АФЕРИСТКА» (16+)**
16.15 «Следствие вели...» (16+)
17.15 «Очная ставка» (16+)
18.20 «Обзор. Чрезвычайное происшествие»
19.00 «Центральное телевидение»
19.50 «Новые русские сенсации» (16+)
20.45 «Ты не поверишь!» (16+)
21.40 **Х/ф «БЕС» (16+)**
23.40 **Х/ф «ТЫ МНЕ СНИШЬСЯ...» (16+)**

КУЛЬТУРА

06.30 «Евроньюс»
10.00 «Библейский сюжет»
10.35 **Х/ф «КОРОЛЬ ЛИР»**
12.50 «Большая семья». «Нина Усатова»
13.45, 01.55 Д/ф «Нильские крокодилы, пережившие фараонов»
14.40, 18.55 Концерт
15.45 «Красуйся, град Петров!»
16.15 **Х/ф «ПОЖНЕШЬ БУРЮ»**
18.20 «К 80-летию со дня рождения Юрия Визбора»
20.15 **Х/ф «ИЗ ЖИЗНИ ОТДЫХАЮЩИХ»**
21.35 «Белая студия»
22.15 «Дядя Ваня». Спектакль
00.40 Концерт. Продолжение
01.40 М/ф «Письмо»
02.50 Д/ф «Франц Фердинанд»

ПЯТЫЙ

08.30 Мультфильмы (0+)
09.35 «День ангела» (0+)
10.00 Сейчас
10.10, 11.00, 11.40 Т/с «След» (16+)
12.25, 13.15, 14.00, 14.40 Т/с «След» (16+)
15.25, 16.15, 16.55, 17.45 Т/с «След» (16+)
18.30 Сейчас
19.00, 20.00, 21.00, 21.55, 22.55, 23.50 Т/с «Разведчицы» (16+)
00.45 **Х/ф «КАРАВАН СМЕРТИ» (16+)**
02.20 **Х/ф «БАШМАЧНИК» (16+)**
04.25 Д/ф «Меч над Европой» (16+)

ЮРГАН

06.00 «Мультимир» (6+)
07.20 Д/ф «Анне Вески. Горячая эстонская женщина» (16+)
08.20 **Х/ф «РЕБЕНОК НАПРОКАТ» (16+)**
09.55 Т/с «Приключения папируса» (6+)
10.25 М/с «Саладин» (12+)
10.55 «Еда с Алексеем Зиминым» (16+)
11.25 Д/ф «Их Италия» (16+)
12.25 Д/ф «Марина Неелова. «Не спрашивайте меня о романах» (16+)
13.25 **Х/ф «ХРОНИКИ ХУАДУ. ЛЕЗВИЕ РОЗЫ» (16+)**
15.25 Д/ф «Жертвоприношения Андрея Тарковского» (16+)
16.25 **Х/ф «СТУДЕНТКА» (16+)**
18.10 «Большая семья» (12+)
18.40 «Неполитическая кухня»
19.25 «Русский крест» (12+)
19.45 **Х/ф «ГОД 1790» (16+)**
20.45 Х/ф «Только спокойствие» (16+)
22.25 **Х/ф «БОГАТСТВО» (16+)**

ТНТ

07.00 Т/с «Счастливы вместе»
07.35 М/с «Губка Боб Квадратные Штаны» (12+)
08.05 М/с «Губка Боб Квадратные Штаны» (12+)
08.30 М/с «Скан-ту-гоу» (12+)
09.00 «Новострой» (16+)
09.20 «Радужный мир»
09.25 «Спорт life» (6+)
09.35 Лента новостей
09.40 «Гороскоп»
09.50 «Кинозапиенс» (12+)
10.00 «Два с половиной повара. Открытая кухня» (12+)
10.30 «Фэшн терапия» (16+)
11.00 «Школа ремонта» (12+)
12.00 «Страна в Shope» (16+)
12.30 «Такое кино!» (16+)
13.00 «Comedy Woman» (16+)
17.00 Т/с «Деффчонки» (16+)
17.30 Т/с «Деффчонки» (16+)
18.00 Т/с «Деффчонки» (16+)
18.30 Т/с «Деффчонки» (16+)
19.00 Т/с «Деффчонки» (16+)
19.30 «Новострой» (16+)
19.45 «Мир новостей» (12+)
20.00 **Х/ф «БИТВА ТИТАНОВ» (16+)**
22.00 «Комеди Клаб» (16+). Стэнд-ап комеди
23.00 «Дом-2. Город любви» (16+)
00.00 «Дом-2. После заката» (16+)
00.30 «Такое кино!» (16+)
01.00 **Х/ф «ТАЧКА №19» (16+)**
02.40 «Дом-2. Город любви» (16+)
03.40 **Х/ф «БЕЗУМНЫЙ МАКС-3. ПОД КУПОЛОМ ГРОМА» (16+)**
05.50 «Саша + Маша». Лучшее (16+)
06.00 М/с «Губка Боб Квадратные Штаны» (12+)

СТС

06.00 М/ф «Петух и краски» (0+)
07.15 М/с «Пингвиненок Пороро» (6+)
07.35 М/с «Куми-куми» (6+)
08.00 М/с «Макс Стил» (12+)
08.30 «Мир интересов» (12+)
08.45 Лента новостей
08.50 «Радужный мир»
08.55 «Гороскоп»
09.00 М/с «Макс. Динотерра» (6+)
09.35 М/с «Том и Джерри. Комедийное Шоу» (6+)
10.35 М/ф «Скуби Ду. Абракадабра Ду» (6+)
12.00 «Шоу «Уральских пельменей». «Елочка, беги!» (16+)
14.00 «Шоу «Уральских пельменей». «Пель и Мень смешат на помощь. Часть I» (16+)
15.00 «Рецепт на миллион» (16+)
16.00 «Новострой» (16+)
16.15 «Мир новостей» (12+)
16.30 Т/с «Воронины» (16+)
18.30 «Планета сокровищ» (16+). Полнометражный анимационный фильм
20.15 **Х/ф «ВАН ХЕЛЬСИНГ» (16+)**
22.40 «Шоу «Уральских пельменей». «В вуз не дуем! Часть I» (16+)
23.40 Т/с «Агенты Щ.И.Т.» (16+)
01.30 **Х/ф «ПО СЛЕДУ» (16+)**
03.35 М/ф «Конек-горбунок» (0+)
05.15 М/с «Волшебные попписки» (6+)
05.50 Музыка на СТС (16+)

ДОМАШНИЙ

06.30 «Мультфильмы» (0+)
07.00, 07.30 «Джейми: обед за 30 минут» (16+)
08.00 «Полезное утро» (16+)
08.30 Д/ф «Великолепный век». Создание легенды» (16+)
09.40 Т/с «Великолепный век» (16+)
18.00 Т/с «Она написала убийство» (16+)
19.00 Т/с «Великолепный век» (16+)
23.00 «Одна за всех» (16+)
23.30 **Х/ф «ДОЧЬ МАХАРАДЖИ» (16+)**
04.45 Т/с «Отчаянные домохозяйки» (16+)

РТР СПОРТ

04.25, 11.50 Футбол. Чемпионат мира. Италия – Коста-Рика. Прямая трансляция из Бразилии
06.40 «Живое время. Панорама дня»
07.40, 13.50 Футбол. Чемпионат мира. Швейцария – Франция. Прямая трансляция из Бразилии
09.45 Футбол. Чемпионат мира. Гондурас – Эквадор. Прямая трансляция из Бразилии
15.55 Формула-1. Квалификация. Гран-при Австрии. Прямая трансляция
17.05 Волейбол. Мировая лига. Россия – Сербия
18.55, 03.55 «Большой футбол»
20.00 **Х/ф «КОНВОЙ PQ-17» (16+)**
00.05, 01.10 «Наука 2.0. ЕХперименты». «Укрощение воды»
01.40, 02.10, 02.45, 03.15 «Моя планета»

ЗВЕЗДА

06.00 **Х/ф «Я – ХОРТИЦА» (12+)**
07.25 **Х/ф «ДВА КАПИТАНА»**
09.10 Д/ф «Битва за Днепр: неизвестные герои» (12+)
10.00, 13.10 Т/с «Застава Жилина» (16+)
13.00, 18.00 Новости дня
15.45 Д/с «Дороже золота»
16.00 Д/с «Хроника победы». «Ржевско-Вяземская операция. 33-я армия» (12+)
18.10 Д/с «Особый отдел» (16+)
22.15 **Х/ф «СИЛЬНЫЕ ДУХОМ» (12+)**
01.40 **Х/ф «БЕССМЕРТНЫЙ ГАРНИЗОН» (12+)**
03.25 **Х/ф «ИВАНОВО ДЕТСТВО» (12+)**

РЕН ТВ

05.00 **Х/ф «МНЕ НЕ БОЛЬНО» (16+)**
05.30 Т/с «Закон мышеловки» (16+)
09.40 «Чистая работа» (12+)
10.30 Шоу «Организация Определенных Наций» (16+)
12.30 Новости «24» (16+)
13.00 «Военная тайна с Игорем Прокопенко» (16+)
17.00 «Территория заблуждений с Игорем Прокопенко» (16+)
19.00 «Неделя с Марианной Максимовской» (16+)
20.15 «Тырлы и глоупены». Концерт Михаила Задорнова (16+)
22.10, 02.00 **Х/ф «БЕЛЫЙ ПЕСОК» (16+)**
23.45, 03.30 **Х/ф «АНТИКИЛЛЕР» (16+)**

ПЕРЕЦ

06.00, 05.45 «Веселые истории из жизни-2» (16+)
07.00 **Х/ф «И НА КАМНЯХ РАСТУТ ДЕРЕВЬЯ»**
10.00, 04.20 **Х/ф «ОДИССЕЯ КАПИТАНА БЛАДА»**
13.00 «Готовит Готовцев» (16+)
13.30, 14.30 «Дорога» (16+)
15.30 Т/с «Викинг»
19.30, 02.00 **Х/ф «ДВОЙНОЙ УДАР»**
21.45 «Улетное видео» (16+)
23.00 «+100 500» (18+)
23.30 «Моя Рассея» (18+)
00.00 «Короли экстрима» (16+)
00.30 «Кибердевочки» (18+)
01.00 Т/с «Наслаждение-3»

ДИСНЕЙ

05.00, 16.00 М/с «Кид vs Кэт» (6+)
05.30 М/с «Лило и Стич» (6+)
06.00, 06.30 М/с «Тигренок Даниэль и его соседи» (0+)
06.45 М/с «Клуб Микки Мауса» (0+)
07.15 М/с «Умелец Мэнни» (0+)
07.45 М/с «Спецагент Осо» (0+)
08.15 М/с «Генри Обнимонстр» (0+)
08.45 М/с «Доктор Плюшева» (0+)
09.15 М/с «Джейк и пираты Нетландии» (0+)
09.45 М/с «София Прекрасная» (0+)
10.10 М/с «Новаторы» (6+)
10.15 М/ф «Снеговик-почтовик» (6+)
10.45 «Мама на 5+»
11.15, 11.45 М/с «Чудеса на виражах» (6+)
12.10 М/ф «Рождественское приключение» (0+)
13.00 «Устами младенца» (0+)
13.40 М/ф «Микки: Однажды под Рождество» (0+).
14.55, 15.30 М/с «Финес и Ферб» (6+)
16.15 **Х/ф «САНТА ЛАПУС-2: САНТА ЛАПУШКИ» (6+)**
18.00 М/ф «Камешек и пингвин» (0+)
19.20 **Х/ф «К-9: РОЖДЕСТВЕНСКИЕ ПРИКЛЮЧЕНИЯ» (12+)**
21.10 **Х/ф «МИЛЛИОН НА РОЖДЕСТВО» (12+)**
23.15 **Х/ф «12 РОЖДЕСТВЕНСКИХ СВИДАНИЙ»** (16+)
01.00, 01.30, 02.00, 02.35 Т/с «H_2O: Просто добавь воды» (12+)
03.00 Т/с «Лив и Мэдди» (6+)
03.30 Т/с «Лив и Мэдди» (6+)
04.05 М/с «Финес и Ферб» (6+)

ПЕРВЫЙ

06.00 Новости
06.10 **Х/ф «БЛИНДАЖ» (16+)**
08.10 «Служу Отчизне!»
08.40 М/с «Смешарики. ПИН-код»
08.55 «Здоровье» (16+)
10.00 Новости (с субтитрами)
10.15 «Непутевые заметки» (12+)
10.35 «Пока все дома»
11.25 «Фазенда»
12.00 Новости (с субтитрами)
12.15, 15.15, 18.15 Ко Дню памяти и скорби. «Война и мифы» (12+)
15.00 Новости (с субтитрами)
18.00 Новости (с субтитрами)
18.45 «Клуб Веселых и Находчивых». Высшая лига (16+)
21.00 Воскресное Время
23.00 Чемпионат мира по футболу 2014 г.
01.00 **Х/ф «ОБРАТНАЯ СТОРОНА ПОЛУНОЧИ» (16+)**
04.00 «В наше время» (12+)

РОССИЯ + КОМИ ГОР

06.10 **Х/ф «СОРОКАПЯТКА» (12+)**
08.05 «Вся Россия»
08.20 «Смехопанорама»
08.50 «Утренняя почта»
09.30 «Свадебный генерал» (12+)
10.20 Местное время. Вести-Коми. События недели
11.00 Вести
11.10 «Дневник чемпионата мира»
11.40, 14.30 **Х/ф «ТРЕТЬЕГО НЕ ДАНО» (12+)**
14.00 Вести
14.20 Местное время. Вести-Москва
14.50 **Х/ф «ОПЕРАЦИЯ «ТАЙФУН». ЗАДАНИЕ ОСОБОЙ ВАЖНОСТИ» (12+)**
19.30 Вести недели. Специальный выпуск
19.45 Футбол. Чемпионат мира
21.55 Вести недели
23.55 «Воскресный вечер с Владимиром Соловьёвым» (12+)
01.45 Футбол.Чемпионат мира

НТВ

06.00 Д/ф «Кто «прошляпил» начало войны?» (16+)
07.00 Т/с «Улицы разбитых фонарей» (16+)
08.00, 10.00, 13.00 Сегодня
08.15 Лотерея «Русское лото плюс» (0+)
08.45 «Их нравы» (0+)
09.25 «Едим дома» (0+)
10.20 «Первая передача» (16+)
10.55 «Чудо техники» (12+)
11.25 «Поедем, поедим!» (0+)
12.00 «Дачный ответ» (0+)
13.20 «Своя игра» (0+)
14.10, 16.15 Т/с «УГРО-5» (16+)
16.00 Сегодня
18.20 «Чрезвычайное происшествие. Обзор за неделю»
19.00 Сегодня. Итоги
19.50 **Х/ф «БЕЛЫЙ ЧЕЛОВЕК» (16+)**
23.35 **Х/ф «НАШИХ БЬЮТ» (16+)**
01.30 «Школа злословия» (16+)

КУЛЬТУРА

06.30 «Евроньюс»
10.00 Киноконцерт
10.40 **Х/ф «ПАРЕНЬ ИЗ НАШЕГО ГОРОДА»**
12.05 «Легенды мирового кино». «Николай Крючков»
12.35 «Россия, любовь моя!»
13.05 «Гении и злодеи». «Владимир Обручев»
13.35 Д/ф «Затерянная лагуна»
14.25 Д/ф «Дом на бульваре»
15.20 «Музыкальная кулинария»
16.15 «Искатели»
17.00 Д/с «Последние свободные люди»
18.00 Итоговая программа «Контекст»
18.40, 00.40 «По следам тайны». «Что было до Большого взрыва?»
19.30 Д/ф «Евгений Матвеев»
20.10 **Х/ф «РОДНАЯ КРОВЬ»**
21.35 «Те, с которыми я...» «Михаил Ромм»
22.25 Д/ф «Обыкновенный фашизм»
01.30 М/ф «Мистер Пронька»
01.55 Д/ф «Затерянная лагуна»

ПЯТЫЙ

06.00 Мультфильмы (0+)
10.00 Сейчас
10.10 «Истории из будущего» (0+)
11.00, 12.05, 13.05, 14.05 Т/с «Разведчицы» (16+)
15.00, 16.00, Т/с «Разведчицы» (16+)
17.00 «Место происшествия. О главном»
18.00 «Главное»
19.30, 20.25 Т/с «Разведчицы» (16+)
21.25, 22.20 Т/с «Разведчицы» (16+)
23.20, 00.20 Т/с «Разведчицы» (16+)
01.20 **Х/ф «ОХРАННИК ДЛЯ ДОЧЕРИ» (16+)**
03.35, 04.35 Д/с «Агентство специальных расследований» с В. Разбегаевым (16+)

ЮРГАН

06.00 Д/ф «Война началась в воскресенье» (16+)
06.15 Д/ф «Бабий яр. Последние свидетели» (16+)
06.45 «Мультимир» (6+)
07.25 «Репортерская история» (12+)
07.40 «EUROMAXX. Окно в Европу» (16+)
08.10 «Кумиры»
09.05 Т/с «Приключения папируса» (6+)
09.35 Т/с «Воины мифов. Хранители легенд» (12+)
10.00 «Еда с Алексеем Зиминым» (16+)
10.30 Д/ф «Их Италия» (16+)
11.20 «Чолём, дзолюк!»
11.35 Мультипликационные фильмы на коми языке (6+)
12.05 Д/ф «Первый бой лейтенанта Щанова». «Русский крест» (16+)
12.25 Д/ф «Одержимые» (16+)
13.15 **Х/ф «ВЫСОТА» (16+)**
14.50 Д/ф «Первый и последний» (16+)
15.05 Т/ф «Кось кӧра муслун» (12+)
16.50 «Смешные люди» (16+)
18.25 Д/ф «Певцы на час» (16+)
19.25 **Х/ф «ГОД 1790» (16+)**
20.30 **Х/ф «КОПИРУЯ БЕТХОВЕНА» (16+)**
22.15 Т/с «Синие ночи» (12+)

ТНТ

07.00 Т/с «Счастливы вместе»
08.05 М/с «Губка Боб Квадратные Штаны» (12+)
08.30 М/с «Планета Шина» (12+)
09.00 «Мир содружества» (12+)
09.20 «Радужный мир»
09.25 «Спорт life» (6+)
09.35 Лента новостей
09.40 «Новострой» (16+)
10.00 «Школа ремонта» (12+)
11.00 «Перезагрузка» (16+)
12.00 «Comedy Баттл». Суперсезон (16+)
13.00 «STAND UP» (16+)
14.00 **Х/ф «БИТВА ТИТАНОВ» (16+)**
16.00, 20.00 «Комеди Клаб». Стэнд-ап комеди (16+)
19.30 Время новостей. Главное (12+)
19.45 «Мир интересов» (12+)
22.00 «STAND UP» (16+)
23.00, 02.15 «Дом-2. Город любви» (16+)
00.00 «Дом-2. После заката» (16+)
00.30 **Х/ф «АФЕРИСТЫ» (16+)**

СТС

06.00 М/ф «Пингвины» (0+)
07.15 М/с «Пингвиненок Пороро» (6+)
07.35 М/с «Куми-куми» (6+)
08.00 М/с «Макс Стил» (12+)
08.30 «Мир интересов» (12+)
08.45 Лента новостей
08.50 «Радужный мир»
08.55 «Гороскоп»
09.00 М/с «Макс. Динотерра» (6+)
09.35 М/ф «Скуби Ду и нашествие инопланетян» (6+)
11.00 «Снимите это немедленно!» (16+) Ведущие – Светлана Захарова и Ксения Чилингарова
12.00 «Успеть за 24 часа» (16+)
13.00 «Шоу «Уральских пельменей». «В вуз не дуем! Часть I» (16+)
15.00 «Шоу «Уральских пельменей». «Май-на! Часть II» (16+)
16.00 «Новострой» (16+)
16.15 «Мир интересов» (12+)
16.30 «6 кадров» (16+)
16.35 **Х/ф «ВАН ХЕЛЬСИНГ» (16+)**
19.00 «Шоу «Уральских пельменей». «Адам в хорошие руки» (16+)
21.00 **Х/ф «УЧЕНИК ЧАРОДЕЯ» (16+)**
23.00 «Шоу «Уральских пельменей». «В вуз не дуем! Часть II» (16+)
00.00 «Ленинградский STAND UP клуб» (18+). Ведущий – Дмитрий Хрусталёв
01.00 «Большой вопрос» (16+). Ведущий – Василий Уткин
01.35 **Х/ф «ДВОЙНОЕ НАКАЗАНИЕ» (16+)**
03.35 М/ф «Мешок яблок» (0+)
05.10 М/с «Волшебные попписки» (6+)
05.45 Музыка на СТС (16+)

ДОМАШНИЙ

06.30 Мультфильмы (0+)
07.00 «Джейми: обед за 30 минут» (16+)
07.30 «Джейми: обед за 30 минут» (16+)
08.00 «Полезное утро» (16+)
08.30 Мультфильмы (0+)
09.05 Т/с «Великолепный век» (16+)
18.00 Т/с «Она написала убийство» (16+)
19.00 Т/с «Великолепный век» (16+)
21.00 **Х/ф «КОРОЛЁК – ПТИЧКА ПЕВЧАЯ» (16+)**
23.00 «Одна за всех» (16+)
23.30 **Х/ф «ЗАВИСТЬ БОГОВ» (16+)**
02.15 Т/с «Отчаянные домохозяйки» (16+)
06.00 «Джейми: обед за 30 минут» (16+)

РТР СПОРТ

04.25, 11.40 Футбол. Чемпионат мира. Аргентина – Иран. Прямая трансляция из Бразилии
06.40 «Живое время. Панорама дня»
07.30, 13.40 Футбол. Чемпионат мира. Германия – Гана. Прямая трансляция из Бразилии
09.35 Футбол. Чемпионат мира. Нигерия – Босния и Герцеговина. Прямая трансляция из Бразилии
15.45 Формула-1. Гран-при Австрии. Прямая трансляция
18.15 «Своим ходом. Бразилия»
18.45 «Большой футбол»
20.00 **Х/ф «КОНВОЙ PQ-17» (16+)**
00.05 «Наука 2.0. НЕпростые вещи». «Часы»
00.40 «Наука 2.0. НЕпростые вещи». «Скоростной поезд»
01.10 «Наука 2.0. НЕпростые вещи». «Путь скрепки»
01.40 «Моя планета»
03.55 «Большой футбол»

ЗВЕЗДА

06.00, 05.25 Д/с «Москва фронту» (12+)
06.20 **Х/ф «МАШЕНЬКА» (6+)**
07.35 **Х/ф «ПОЛОНЕЗ ОГИНСКОГО» (6+)**
09.00 «Служу России»
09.40 Д/ф «Огненный экипаж» (12+)
10.00, 13.10 Т/с «Застава Жилина» (16+)
13.00, 18.00 Новости дня
15.45 Д/ф «Обыкновенный фашизм» (12+)
18.10 Д/с «Зафронтовые разведчики» (12+)
22.10 **Х/ф «ИДИ И СМОТРИ» (16+)**
00.30 **Х/ф «ПРИСТУПИТЬ К ЛИКВИДАЦИИ» (12+)**

РЕН ТВ

05.00 **Х/ф «АНТИКИЛЛЕР» (16+)**
05.45 «Тырлы и глоупены». Концерт Михаила Задорнова (16+)
07.40, 10.40, 12.00, 12.40 **Х/ф «ШЕРЛОК ХОЛМС И ДОКТОР ВАТСОН» (12+)**
12.30, 23.30 Новости «24» (16+)
13.40, 15.00, 16.15, 17.30, 20.30 **Х/ф «ПРИКЛЮЧЕНИЯ ШЕРЛОКА ХОЛМСА И ДОКТОРА ВАТСОНА» (12+)**
23.40 «Репортерские истории» (16+)
00.15 «Неделя с Марианной Максимовской» (16+)
01.30 **Х/ф «ГОНЩИК» (16+)**
03.40 **Х/ф «ШУЛЕРА» (16+)**

ПЕРЕЦ

06.00, 05.30 «Веселые истории из жизни-2» (16+)
07.00 **Х/ф «ЗЕМЛЯ САННИКОВА»**
09.00 Т/с «Викинг»
13.00 «Готовит Готовцев» (16+)
13.30 «Что скрывают могильщики?» (16+)
14.30 «Что скрывают преподы?» (16+)
15.30 «Дорожные войны» (16+)
16.15 **Х/ф «ВОПРЕКИ ВСЕМУ»**
17.40 **Х/ф «SLOVE. ПРЯМО В СЕРДЦЕ»**
19.30, 02.00 **Х/ф «ТРУДНАЯ МИШЕНЬ»**
21.30 «Улетное видео» (16+)
23.00 «+100 500» (18+)
23.30 «Моя Рассея» (18+)
00.00 «Короли экстрима». «Безбашенные» (16+)
00.30 «Кибердевочки» (18+)
01.00 Т/с «Наслаждение-3»

ДИСНЕЙ

05.00 М/с «Кид vs Кэт» (6+)
05.30 М/с «Лило и Стич» (6+)
06.00, 06.30 М/с «Тигренок Даниэль и его соседи» (0+)
06.45 М/с «Клуб Микки Мауса» (0+)
07.15 М/с «Умелец Мэнни» (0+)
07.45 М/с «Спецагент Осо» (0+)
08.15 М/с «Генри Обнимонстр» (0+)
08.45 М/с «Доктор Плюшева» (0+)
09.15 М/с «Джейк и пираты Нетландии» (0+)
09.45 М/с «София Прекрасная» (0+)
10.10 М/с «Новаторы» (6+)
10.15 М/ф «Котенок по имени Гав-4» (6+)
10.25 М/ф «Котенок по имени Гав-5» (6+)
10.40 «Устами младенца» (0+)
11.15 М/с «Микки: Однажды под Рождество» (0+)
12.35 М/с «Чудеса на виражах» (6+)
13.00, 13.25, 13.50 М/с «Чудеса на виражах» (6+)
14.15 М/ф «Братва из джунглей» (6+)
16.05 **Х/ф «К-9: РОЖДЕСТВЕНСКИЕ ПРИКЛЮЧЕНИЯ» (12+)**
18.00 М/ф «Коты-аристократы» (6+)
19.35 **Х/ф «САНТА ЛАПУС-2: САНТА ЛАПУШКИ» (6+)**
21.15 **Х/ф «ЛЕД В СЕРДЦЕ» (6+)**
23.00 **Х/ф «МИЛЛИОН НА РОЖДЕСТВО» (12+)**

В программе возможны изменения по не зависящим от редакции газеты причинам. Маркировка программы телепередач осуществляется телеканалами

Афиша

«Ричард II»,

киноспектакль, драма (+16)
15 июня, 15.00

Место проведения – «Кронверк Синема»: Октябрьский проспект, 141, ТРЦ «Макси». Тел. +7 (800) 250-80-25 (автоинформатор).

Фото предоставлено организаторами

Про события

«Тринадцать грехов», кинофильм, триллер, ужасы (16+). США, 2014 . Эллиот Бриндл – умный и кроткий сотрудник службы социального обеспечения, тонущий в долгах. Но всё меняется, когда раздается телефонный звонок и герою сообщают, что он становится участником ТВ-шоу. Условия просты: надо выполнить 13 заданий, какими бы странными они ни были. Задания ведут к обнулению банка. Кинотеатр «Люмьер»: ул. Кирова, 56. Тел. 24-16-65

14 июня, 18.00 – вечер отдыха, посвященный Дню медицинского работника (16+). В развлекательной программе для сыктывкарцев примут участие артисты города, клоуны, диджеи. Программа насыщена танцами, сюрпризами и конкурсами. Место проведения — парк имени С. Кирова. Заказ билетов по телефону 44-24-22.
Дом развития культуры и искусства: улица Кирова, 21. Тел.: 44-24-22, 24-22-04

В течение июня – выставка «Мать России целой – деревушка, может быть, вот этот уголок...» (0+). Представлены произведения художников, которые родились на Коми земле. Все произведения объединены темой малой родины и наполнены любовью авторов к родному краю. Образы коми деревень, северной природы в каждом произведении неповторимы и уникальны.
Национальная галерея РК: ул. Кирова, 24. Тел. 24-05-07

В течение июня – выставка «Семь слонов на счастье» (0+). Выставка расскажет о пришедшей к нам из Индии традиции дарить семь слонов на счастье, а также о том, как развивалась и угасала в течение XX столетия мода на любимые многими экзотические фигурки. Около двухсот слонов из фондов Национального музея РК и частных коллекций.
Национальный музей Республики Коми: ул. Коммунистическая, 2. Тел.: 44-21-34, 8-908-716-40-84

Про выставки

Национальный музей Республики Коми
ул. Коммунистическая, 2
тел.: 44-21-34, 8-908-716-40-84
15 июня, 11.00, 12.30, 14.00 – «Костромушка-толстушка», мастер-класс по изготовлению традиционной куклы (0+). По предварительной записи (тел. 44-21-34). Отдел этнографии
20 июня, 11.00 – «Безопасность глазами детей», открытие выставки совместно с ГУ МЧС России по РК (0+). Выставочный зал
21 июня, 11.00, 12.30, 14.00 – «Собираемся на бал», мероприятие для учащихся 5-11 классов и студенческой аудитории (0+)

Про разное

Дом развития культуры и искусства, ул. Кирова, 21
тел.: 44-24-22, 24-22-04
14 июня, 18.00 – вечер отдыха, ко Дню медицинского работника (16+)

Кинотеатр «Люмьер»
ул. Кирова, 56; тел. 24-16-65
с 16 июня – «13 смертных грехов», кинофильм, триллер (16+), США

*В репертуарах возможны изменения, уточнить информацию можно по указанным телефонам

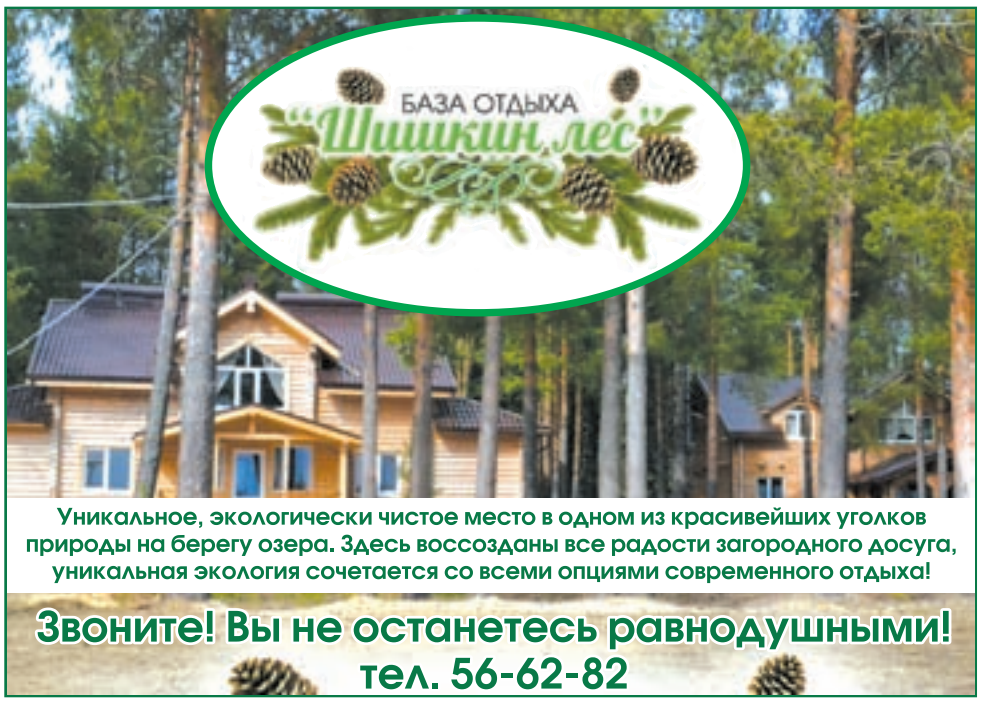

МАОУ «Технический лицей» объявляет прием учащихся в 8-й и 10-й классы на 2014/2015 уч. год

с углубленным изучением предметов «Математика» и «Информатика и ИКТ».

Прием заявлений с 16 июня по 4 июля 2014 г. по адресу: г. Сыктывкар, ул. Южная, д. 15, каб. 208 с 10.00 до 13.00. Т. 44-18-28. Подробная информация о поступлении на сайте лицея http://sykttl.ru

Вам установили домофон?
Сообщите в службу доставки газеты «Pro Город»
Звоните: т. 39-13-45
газета PRO ГОРОД

Воздух будет охлаждаться значительно быстрее, если перед вентилятором поставить бутылку с водой, а ещё лучше ёмкость с широким горлышком. Это происходит за счет испарения воды.

Выставка-продажа «НАРОДНАЯ» представляет СЕМЕЙНЫЙ ЦЕНОПАД для детей и взрослых

Летняя обувь – от **250** руб.
Ветровки, куртки – от **600** руб.
Туники, футболки – от **95** руб.
Трикотаж женский, мужской – от **150** руб.
Джинсы – от **600** руб.
Колготки, лосины – от **80** руб.
Нижнее белье – от **30** руб.
Носки – от **15** руб.
Детский трикотаж – от **25** руб.
Большой выбор детских костюмов и платьев
Сумки женские – от **450** руб.
Постельное белье – от **360** руб. (г. Иваново)
Одеяла, подушки, пледы, покрывала и многое другое – **ПО ЦЕНАМ ЭКОНОМКЛАССА**

Работаем с 10.00 до 19.00 г. Вологда

ИЗГОТОВЛЕНИЕ И ДОСТАВКА ВАШИХ ЛИСТОВОК И ГАЗЕТ ПО ПОЧТОВЫМ ЯЩИКАМ
г. Сыктывкара, Эжвы, Лесозавода, Красного Затона, Максаковки, Выльгорта, Верхнего и Нижнего Чова
ТЕЛЕФОН 39-13-45

Готовьтесь к лету с пиявками

Юрий Козлов

Кровососущие дают омолаживающий эффект

Пиявки осуществляют не только оздоравливающий, но и омолаживающий эффект на организм в целом: увеличивается приток кислорода к тканям, нормализуется работа внутренних органов.

Медицинская пиявка используется уже более трех тысяч лет. В настоящее время действие пиявок хорошо и подробно изучено.

Постановку пиявки специалист производит на биологически активные точки. Идет непосредственная разгрузка кровотока, что приводит к нормализации артериального давления.

Снимается спазм мелких сосудов и капилляров. Там же, где идет спазмирование капилляров, возникает застой в тканях. На этом фоне образуется отек, а затем воспаление. Пиявка же, впрыскивая свои ферменты, делает кровь более жидкой, рассасывает уже имеющиеся тромбы и препятствует образованию новых, снимает воспаление в тканях. △

Фото ООО «Центр традиционной медицины»

Лицензия № ЛО-11-01-000713 выдана 07.11.2011 Минздравом РК

Пиявки помогут привести в норму артериальное давление

Важно!

До 31 июля 2014 года – скидка 10 процентов.

Куда приходить?

ООО «Центр традиционной медицины»:
ул. Коммунистическая, 30 (напротив касс Театра оперы и балета).
Тел./факс: 8 (212) 446-946, 300-550.
График работы: пн-пт – 8.00-20.00; сб – 9.00-16.00.
Сайт: www.trmed.ru. E-mail: centrtm@rambler.ru

ТРЕБУЮТСЯ ПОЧТАЛЬОНЫ

Для распространения печатной продукции в будние дни. Оплата сдельная, гибкий график работы

Обращаться по адресу:
ул. Первомайская, 70, корп. Б, каб. 406.
Тел. 39-13-45.
газета PRO ГОРОД СЫКТЫВКАР

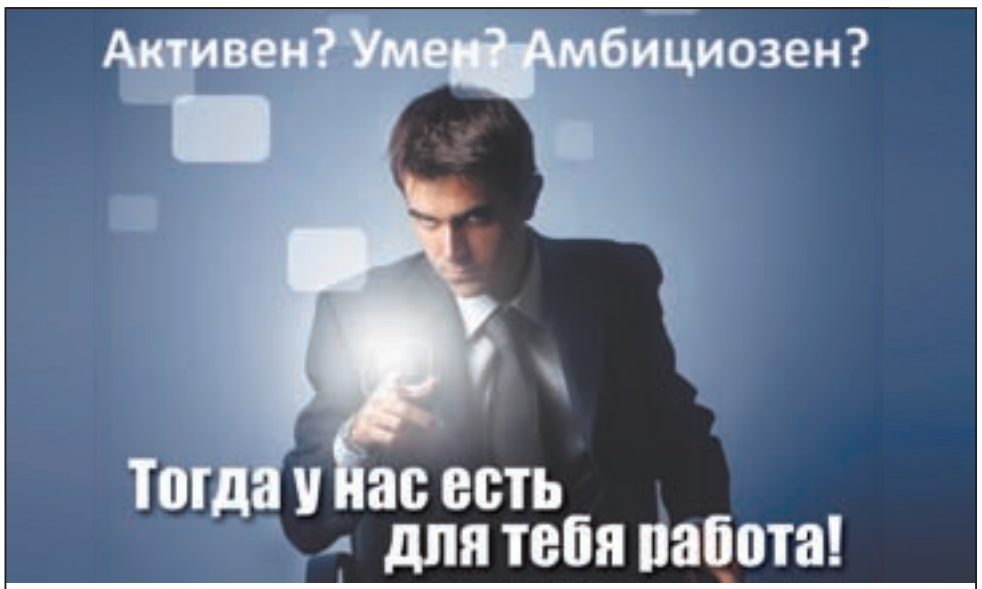

Открыта вакансия менеджера по рекламе
т. 8-904-271-33-53
katalog@progorod11.ru

Центр МАГНИТНО-РЕЗОНАНСНОЙ томографии «ДА ВИНЧИ»
НЕВРОЛОГИЯ, НЕЙРОХИРУРГИЯ, МАНУАЛЬНАЯ ТЕРАПИЯ, ТРАВМАТОЛОГИЯ, ОРТОПЕДИЯ
тел.: 300-626, 300-509, 218-195
Лицензия № ЛО-11-01-001210 от 03.06.2014

Чем крупнее нарезаны овощи, тем меньше питательных веществ они теряют при варке.

Магазин "1000 мелочей" ТМ1000
БАТАРЕЙКИ
аккумуляторы
фонари
возможен безналичный расчет
пенсионерам скидка
т./факс 24-10-11 (за Домом печати)

Многолетняя успешная практика! Отличный отдых! Доступные цены!
Санаторий "Колос" подарит вам море позитива, ярких эмоций и впечатлений!
На лето путевка выходного дня – от 1350 руб.
✓ Путевки «Стандарт» – от 1850 руб./сутки
✓ Путевки «Свобода выбора» – от 1400 руб./сутки
• Пенсионерам – скидка 3% (для женщин с 55 лет, мужчин с 60 лет)
• Отдыхающим повторно – скидка 3%
• Детям – скидка 20%
санаторий "КОЛОС"
Тел. в г. Сыктывкаре: (8212) 24-99-24, 21-47-02;
Тел. в г. Кирове: (8332) 64-38-55, 78-42-20
www.kolos.kirov.ru

Скидки действительны до 31.08.2014 г.
Подробности по телефону в г.Сыктывкаре (8212) 24-99-24.
Лицензия № ЛО-43-01-001187 от 19 декабря 2012 г.

СЛУХОВЫЕ АППАРАТЫ
НОВОГО ПОКОЛЕНИЯ С ХОРОШИМ ПОНИМАНИЕМ РЕЧИ

ГОРОДСКОЙ ЦЕНТР СЛУХА
ул. Куратова, 83 (напротив стадиона).
Т.: 57-85-15, 57-24-70, с 10 до 17 ч.
ИМЕЮТСЯ ПРОТИВОПОКАЗАНИЯ, НЕОБХОДИМА КОНСУЛЬТАЦИЯ СПЕЦИАЛИСТА

СИБИРСКОЕ ЗДОРОВЬЕ корпорация
бонусы* от 5 до 43%
• Экопродукция в помощь организму, по уходу за домом и для красоты
• Химии 0%
• Натуральные витамины, минералы, фиточаи, массажные масла, сибирские бальзамы, средства по уходу за телом, лицом, волосами, гипоаллергенная косметика класса люкс
Консультирование от ведущих специалистов.
Обучение 4-5 раз в неделю.
Официальные представительства:
Ул. Весенняя, д. 4; ДК "Строитель", 1 этаж, тел. 89087186111
*предложение постоянно
ИМЕЮТСЯ ПРОТИВОПОКАЗАНИЯ, НЕОБХОДИМА КОНСУЛЬТАЦИЯ СПЕЦИАЛИСТА

АЛКОГОЛИЗМ
лечение по доступной цене

Врач Худин Анатолий Анатольевич
Лечение болезней у взрослых и детей.
E-mail: ahudin@yandex.ru
т.: 62-65-00, 27-77-70 Запись с 08⁰⁰ до 22⁰⁰
Лиц. № ло -11-01-000130

Врач-нарколог
Попов Иван Егорович
▪ лечение от алкогольной зависимости, табакокурения
▪ выведение из похмелья, запоя на дому
▪ противоалкогольное кодирование
ЭФФЕКТИВНОСТЬ, АНОНИМНОСТЬ ГАРАНТИРУЮТСЯ
г. Сыктывкар, ул. Первомайская, 149 - 225
тел.: 8(212) 24-99-54, 8 912 867 20 76
Лицензия №ЛО-11-01-000996 от 11 июня 2013г.

Служба НАРКОЛОГИЧЕСКОЙ помощи "Доктор-Комфорт"
Телефон для вызова врача на дом 31-32-50
страница ВКонтакте – vk.com/narkolog_11
Лицензия № ЛО-11-01-000335 от 24.12.2009 г.
АНОНИМНО • КРУГЛОСУТОЧНО

Новости с сайта progorod11.ru (16+)

Дочь осталась без алиментов
Зачем мужчина разбил планшет, узнайте на сайте:
progorod11.ru/t/ali

Полицейские гнались за «Приорой»
Зачем пассажирка хотела выпрыгнуть из машины на ходу?
progorod11.ru/t/pri

На озере погиб мужчина
О том, что могло стать причиной его гибели, читайте на портале:
progorod11.ru/t/oz

На эжвинских дачах хозяева бросили пса
Узнайте, кто приносит еду беспомощному животному на цепи:
progorod11.ru/t/bro

Топ 10 неудачных фото на пляже
Как лучше не фотографироваться в купальнике?
progorod11.ru/t/top

Обнаружены черепа неизвестных животных
О том, кому может принадлежать эта находка, читайте:
progorod11.ru/t/cher

Фото ГИБДД Коми, Алёны Гусевой, Ирины Блиновой, из открытых источников

11 Читайте полные версии, смотрите видео и фотографии, оставляйте комментарии на **www.progorod11.ru**

РЕСУРСЭНЕРГОСНАБ

ОПТОВО-РОЗНИЧНЫЙ МАГАЗИН

ул. Огородная, 6; тел.: 550-949, 550-499; www.resursenergosnab.ru

ООО «РесурсЭнергоСнаб» реализует кабельно-проводниковую продукцию, провод СИП, арматуру для провода СИП, электросчетчики, автоматы, боксы и щиты учета по разумным ценам. А также осуществляет строительство и реконструкцию линий электропередач в соответствии с существующими стандартами и требованиями, производит замену и установку опор, как деревянных пропитанных, так и железобетонных. По окончании работ выдаем технический отчет о соответствии построенной ЛЭП необходимым требованиям.

Кабель силовой негорючий ВВГнг 2х1,5 – **12** р./метр

Кабель силовой негорючий ВВГнг 3х1,5 **18** р./метр

Провод СИП-4 2х16 – **25** р./метр

Провод СИП-4 4х16 – **50** р./метр

Коробка установочная СП 68х45 ГУСИ СЗМ2 – **6** р.

Корпус щита учета ЩУ-1 IP54 ЭКФ – **1 130** р.

Корпус щита учета ЩУ-3 (ЩУРН-3/12) IP54 ЭКФ – **1 480** р.

Корпус щита учета ЩУ-3/1-1 IP54 ЭКФ – **2 090** р.

Автоматические выключатели DEKraft – от **38** р./шт.

Автоматические выключатели Schneider Electric, серия EASY 9 – от **66** р./шт.

Выключатель одноклавишный белый скрытой проводки Powerman – **34** р.

Выключатель двухклавишный кремовый скрытой проводки Powerman – **37** р.

Розетка одноместная евро белая скрытой проводки Powerman – **38** р.

Розетка одноместная евро кремовая скрытой проводки Powerman – **49** р.

Автоматические выключатели Schneider Electric, серия Acti 9 iC60N – от **191** р./шт.

Электросчетчик «Арбитр-М» (однофазный, однотарифный, 220 В, 5-60А) – **490** р.

Счетчик электроэнергии «Меркурий-231АМ» (трехфазный, однотарифный, 5-60А) – **1 750** р.

Счетчик электроэнергии «Меркурий-231АТ» (трехфазный, многотарифный, 5-60А) – **2 460** р.

Опора деревянная пропитанная длиной 9,5 м – **4 750** р.

Комплект арматуры провода СИП для абонентского подключения – от **320** р.

Установка опор – от **2 500** р.

«Я на отдыхе»

(0+)
Присылайте фото

Роберт Жуков: «Отдыхали на Синайском полуострове вместе с мамой. На фото мы на диком пляже, а над нами – гора высотой 500 метров».

Внимание! Конкурс «Я на отдыхе» продолжается до 30 июня. Победитель месяца получит сертификат на 1 000 рублей от турагентства «Весь мир». А победитель трех месяцев будет награжден сертификатом на 3 000 рублей. Присылайте фото и текст по адресу: Сыктывкар, улица Первомайская, 70, корпус Б, офис 406, рубрика «Я на отдыхе» – или на электронную почту: komi@progorod11.ru. Укажите свои данные.

ЛЕТНИЕ ИГРУШКИ
Торговая сеть РИДЕР
ПО ОТЛИЧНЫМ ЦЕНАМ!
т. 570-232

сеть турагентств ВЕЛЛ пляжного отдыха
well.ru
• Прямые вылеты из Сыктывкара в Египет (Хургада, Шарм-Эль-Шейх), Турцию, Грецию, Испанию, Тунис
• Туры в кредит. Рассрочка*
Т.: 30-10-09, 57-94-26
ул. Орджоникидзе, 33/45
(вход со стороны ул. Первомайская)
*ОАО "ОТП Банк", ОАО "Альфа Банк", ИП Ботт Н.В.

Внимание!
Приглашаем в новый комиссионный магазин "Семейный".
Принимаем и продаем всё, от одежды до мебели.
Ненужных вещей не бывает!
Семейный
Тел.: 33-88-87, 33-88-90.
Ул. Свободы, 27.
vk.com/komission11

ЛЕТНИЕ КАНИКУЛЫ В ГОРОДЕ?
Проведите активное, увлекательное и полезное лето в детском клубе «Таленто»!
- игры
- занятия
- мастер-классы
- активные программы
- познавательные экскурсии

ТОРОПИТЕСЬ! ВСЕГО 10 МЕСТ В ГРУППЕ!
Будьте спокойны и уверены, что лето пройдет с пользой!
Talento
г. Сыктывкар, ул. Орджоникидзе, 40, т.: 25-17-57, 57-93-53
www.sykt.deti-talento.ru, vk.com/club58377804

Отправляясь в отпуск, не забудь про аптечку.

Турагентство "ВЕСЬ МИР" * подробности по тел. 25 14 15
ГОРЯЩИЕ ТУРЫ!
Вылеты из Сыктывкара в Египет, Грецию, Испанию, Турцию, Тунис
Туры в Абхазию и на курорты Краснодарского края
ул. Интернациональная, 152, 2 этаж, офис 212
тел.: 25-14-15, 21-56-57; vesmir11@yandex.ru
Туры по всему миру с вылетом из любого города России
Спешите бронировать туры по лучшим спецпредложениям от туроператоров*
ВЕСЬ МИР

ЦЕНТР ЗАНЯТОСТИ НАСЕЛЕНИЯ ГОРОДА СЫКТЫВКАРА ПРИГЛАШАЕТ РАБОТОДАТЕЛЕЙ ПРИНЯТЬ УЧАСТИЕ В ЯРМАРКЕ ВАКАНСИЙ

ГОСУДАРСТВЕННАЯ СЛУЖБА ЗАНЯТОСТИ

ГУ РК «Центр занятости населения города Сыктывкара» приглашает принять участие в ярмарке вакансий рабочих мест и должностей, организуемой администрацией МОГО «Сыктывкар» в рамках празднования Дня молодежи.
Ярмарка вакансий состоится 28 июня 2014 года с 11.00 до 16.00 на Стефановской площади города Сыктывкара.
Ярмарка вакансий предоставит вам возможность провести целевой набор сотрудников, сформировать банк-резерв резюме соискателей по ожидаемым в будущем вакансиям.
Кроме того, ярмарка вакансий позволяет сочетать подбор сотрудников с рекламой и презентацией основной деятельности организации.
Участие в ярмарке вакансий просим подтвердить по телефонам: 257-341, 257-319 до 20 июня 2014 г. или по адресу:
ул. Свободы, д. 25, каб. 5, 2.

МЕБЕЛЬНЫЙ САЛОН СЕВЕР
КУХНИ НА ЗАКАЗ

- Фасады из массива (Италия)
- Искусственный камень (Германия)
- Электромеханизмы выдвижения и подъема (Австрия)
- Гарантия на всю продукцию

с. Выльгорт, Сысольское шоссе, 1
т/ф. 8 (82130) 71-282;
т. в г. Сыктывкаре:
8 (8212) 577-567, 577-208, 577-597;
e-mail: sewer@sewer.ru,
www.sewer.ru

Сыктывкарцы присоединились к «Зеленому марафону»

Оксана Сотник

Забег выявил сильнейших, а на Советской появились яблони и спиреи

7 июня в 42 городах страны прошел «Зеленый марафон». Эту спортивно-экологическую акцию уже третий год подряд проводит ОАО «Сбербанк России». Сыктывкар не остался в стороне. В столице Коми масштабное мероприятие проходит во второй раз.

Алёна Махотина с сыном посадили яблоню

Забег прошел в три этапа

Маленьких водителей учили ПДД

Субботним утром в Кировском парке горожан ждал настоящий праздник, который открыла энергичная зарядка от школы танцев «Тринити». Гостей парка приветствовал новый управляющий Коми отделением №8617 ОАО «Сбербанк России» Сергей Суслопаров. «Зеленый марафон» – это крупнейшая общенациональная акция, завоевавшая популярность десятков тысяч поклонников спорта и здорового образа жизни по всей стране. В прошлом году она собрала более 42 000 любителей спорта. Хочу пожелать вам отличного настроения, веры в себя и, конечно, победы!», – напутствовал он.

В течение всего праздника на стадионе Кировского парка маленьких горожан веселили аниматоры, работала мини-студия аквагрима. Все желающие могли побороться за призы от Сбербанка в викторине на знание истории финансового учреждения и Олимпийских игр, продемонстрировать свою силу и ловкость на спортивной площадке, организованной в рамках праздника.

Сам марафон проходил в три этапа: первыми бежали дети, затем – мужчины и женщины. Лучшее время среди мужчин показал Артур Фиглер. Он пробежал два километра за пять минут 20 секунд. Первой среди женщин стала Юлия Ильюхина с результатом в шесть минут 25 секунд. А в детском забеге лидерами оказались Артур Мирошниченко и Дарья Шеболкина. Всем победителям вручили цветы, медали, сертификаты в спортивный магазин и подарки от Сбербанка.

Завершился спортивный праздник высадкой деревьев на Зеленой аллее, которую в прошлом году сотрудники банка торжественно открыли на улице Советской. Каждый из участников «Зеленого марафона» смог внести свой вклад в благоустройство города. △

Фото автора

Открытое акционерное общество «Сбербанк России». Генеральная лицензия Банка России на осуществление банковских операций №1481 от 08.08.2012. Реклама

БАЗА ПОЛИКАРБОНАТА
СОТОВЫЙ ПОЛИКАРБОНАТ
• прозрачный: 3 мм, 4 мм, 6 мм, 8 мм, 10 мм, 16 мм толщины
• цветной (12 цветов): 4 мм, 6 мм, 8 мм, 10 мм, 16 мм толщины
МОНОЛИТНЫЙ ПОЛИКАРБОНАТ
• прозрачный, цветной: 2 мм, 3 мм, 4 мм, 5 мм, 6 мм, 8 мм, 10 мм толщины
КОМПЛЕКТУЮЩИЕ
• профили: торцевые, соединительные, пристеночные, угловые
• коньки; перфолента; термошайба
Сыктывкар, ул. Печорская, 70, т. (8212) 488-499

БЮРОКРАТ ТЕРРИТОРИЯ ПАРТНЕРСТВА
ЗАБОРЫ
тел.: 570-043, 239-007
Бюрократкоми.рф

Уважаемые читатели! В вашу квартиру не пришла газета? Сообщите нам об этом по телефону 39-13-45
газета PRO ГОРОД

ТЕПЛИЦЫ "Солнышко Вятки"
• Теплица «Солнышко стандарт» порошковая покраска
3х4 м — 11 500 руб.
3х6 м — 13 900 руб.
3х8 м — 16 000 руб.
• Теплица «Солнышко премиум» замкнутая оцинкованная труба
• Дачный душ
• Дачный туалет
• Модульные заборы из профнастила
• Летняя беседка «Солнышко» на 6-8 человек
СОТОВЫЙ ПОЛИКАРБОНАТ от 1 290 руб. за лист
Гарантия 10 лет
Заказ теплиц по телефонам:
8 (8332) 77-01-81
8 912 707 63 36
8 922 665 65 06
ИП Вахер А.С., ОГРН 310434504800030
*все цены указаны с поликарбонатом и с учетом доставки в Сыктывкар

Компания «Артерия»
БУРЕНИЕ СКВАЖИН НА ВОДУ
септики, фундаменты, заборы
575-143
46-57-56
89041019863

ИЗГОТАВЛИВАЕМ и устанавливаем
Теплицы из сотового поликарбоната 3х4, 3х6, 3х8 м
Навесы, овощные ямы, заборы, беседки
Сварные работы
Продажа сотового поликарбоната толщиной 4 мм, длиной 6 м и шириной 2,1 м
тел. 27-29-17
ул. Индустриальная, 20/2
Предъявителю купона – скидка 500 рублей

ТЕПЛИЦЫ на Октябрьском
ТЕПЛИЦА ПОД КЛЮЧ
☑ ПОДБЕРЕМ (БОЛЕЕ 20 ВИДОВ ТЕПЛИЦ)
☑ ОСТАВИМ НА ХРАНЕНИЕ
☑ ДОСТАВИМ ПО ЗВОНКУ
☑ УСТАНОВИМ
-теплицы
-поликарбонат
-беседки
-садовые качели
-готовые заборы
☎ 488-299
Октябрьский пр-т, 123/15
Всё в наличии в Сыктывкаре!!!

*при покупке теплицы из профильной трубы 25Х25 **условия в офисе продаж
ТЕПЛИЦЫ ЭДЕЛЬВЕЙС ЗАВОД ТЕПЛИЦ
гарантия, хранение, доставка, установка
ДЛИНА 4 М, 6 М, 8 М
www.edelveiss.com
г. Сыктывкар, ул. Печорская, 11/3
8-912-105-25-85
55-02-03
ул. Печорская
Завод теплиц «Эдельвейс»
База «Березка»
ОГРН ИП 312352529300079 от 19.10.2012 г.
ИП Парамонов О.В.
от 10 500.-
Пенсионерам – дополнительная скидка**

ИП Вершинина О.Н. ОГРНИП 314434505700101
~~9000~~ 8500 мангал кованый
~~11000~~ 10500 беседка 2*2 усиленный каркас
12000 р. летняя душевая кабина
в наличии теплицы всех размеров Киров. Доставка до Сыктывкара БЕСПЛАТНО
8-922-995-94-21
8-900-526-23-95
8(8332)26-23-95
теплицы-киров.рф

ТРЕБУЮТСЯ ПОЧТАЛЬОНЫ

для распространения газет по субботам в районах АТП на ул. Пушкина и Сысольском шоссе, детского сада №34, общежития СыктГУ, а также в Эжве: по ул. Славы, в районах ТК «Вежлино», школы №27.
Обращаться по адресу: ул. Первомайская, д. 70, корп. Б, каб. 406.

39-13-45 | газета PRO ГОРОД СЫКТЫВКАР

Сушить зонтик следует раскрытым лишь наполовину, чтобы не растянуть ткань. Непросушенный зонт обязательно будет пропускать воду.

Строим и ремонтируем вместе

Алиса Жданова

Путеводитель в мире ремонта и строительства

Затеяв ремонт, вы обнаружили, что совершенно не знаете, где купить стройматериалы или мебель, какая фирма лучше всех установит окна, двери, кондиционеры?.. С такой проблемой сталкиваются многие. Зачем гадать? Куда обращаться по всем вопросам, связанным с ремонтом и строительством, подскажет вам этот спецпроект.

Иллюстрация Натальи Коносовой

ФАНЕРА
березовая (Жешарт), от 3 до 40 мм
МДФ, пиломатериалы,
натуральный камень, лаги фанерные
Сыктывкар, ул. Гаражная, 9/3.
Тел.: (8212) 29-19-82, 29-19-83.
e-mail: roysyk@mail.ru
Строй плюс

ЛАМИНАТ
Ковролин, линолеум
20% – на паркет, 18% – на пробку
При предъявлении купона – скидка 7%
Ул. Гаражная, 7. Тел. 777-337.
777337rus@mail.ru

МЯГКАЯ МЕБЕЛЬ
Еврокнижка «Клеопатра» 18 400 р.

Еврокнижка «Монтилья» 16 290 р.

Салон мягкой мебели и предметов интерьера:
ул. Морозова, 202 (ТП «Новый центральный рынок»). Тел. 89042227500.

АРЕНДА СПЕЦТЕХНИКИ
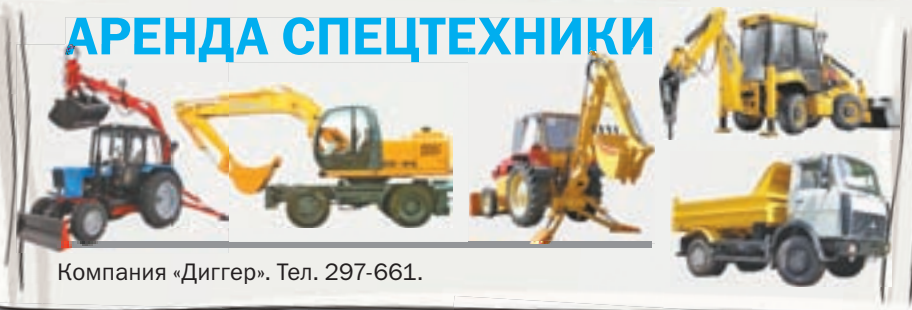
Компания «Диггер». Тел. 297-661.

ОБОИ

- Краски «ТЕКС», «ТИККУРИЛА», «ЭМПИЛС»
- ЛАКИ
- КЛЕЙ «БИОТЕКС»

Ул. Огородная, 2, склад №8.
Тел. 20-23-29. vssh2014@mail.ru

ВЕНТИЛЯЦИЯ
- Проектирование, монтаж систем вентиляции, отопления и кондиционирования воздуха
- Изготовление деталей для систем вентиляции
- В наличии и под заказ – канальные вентиляторы, решетки и др.

Тел.: 8 (8212) 63-23-49, 27-90-40.
www.ventc.ru ventc@mail.ru
Вентпроект

Окна «Палладий»
- окна и двери
- балконы и лоджии
- жалюзи
- входные двери
- натяжные потолки
- москитная сетка в подарок!

Тел.: 35-10-55, 8-904-23-23-571.

Как поклеить обои на даче?

Убедитесь, что крыша не имеет ни единой трещины, иначе после первого же дождя ваши старания пойдут насмарку. Если в стенах есть швы, их надо проклеить армированной лентой и заделать неровности шпаклевкой. После этого проделывается всё то же самое, что и при поклейке обоев в квартире.

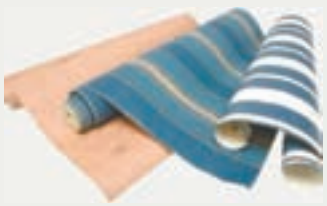

ООО «ЦЕМЕНТ»
- цемент
- керамзит, утеплитель
- кирпич строительный в ассортименте
- керамические и газосиликатные блоки
- кирпич печной
- огнеупорный
- печное литье
- штукатурка
- сухие кладочные смеси

NEW!
Тел.: 31-15-31, 32-22-11. Сайт www.cementkomi.ru
Сыктывкар, ул. Индустриальная, 3/10.

ПРОКАТ ИНСТРУМЕНТА
- отбойные молотки
- бензобуры, бензогенераторы
- бетономешалки
- виброплиты и многое другое

Тел. 57-86-90. http://1prokatkomi.ru

Как облагородить деревянный пол?

Это можно сделать с помощью морилки и лака. Морилка изменит цвет, лак подчеркнет естественную текстуру дерева и защитит поверхность. Благородные древесные оттенки украсят ваш интерьер. К тому же это простой в уходе и экономичный вариант.

ЗАБОРЫ из профнастила
1000 руб./м²
- ограды, козырьки
- перила, лестницы
- металлоконструкции

Тел. 29-65-07

БУРЕНИЕ СКВАЖИН
НА ВОДУ
без заезда автотехники
Звоните 35-11-00
8 912 86 51 100

БУРОВОЙ МАСТЕР
Бурение скважин
Продажа обсадных труб
56-77-90

БУРЕНИЕ
скважин на воду
тел. 42-16-16

б/у запчасти
иномарок
35-25-25

УЗНАЙ СВОЮ СУДЬБУ
ясновидящая
Ирина Васильевна
Видит прошлое
и настоящее
- вернет любимого
- снимет порчу
- решит проблему
бездетных браков
ПОСТАВИТ ЗАЩИТУ
НА ВАС, СЕМЬЮ, БИЗНЕС
Вы получите не гарантию,
а 100% результат!
ГАДАНИЕ НА РАССТОЯНИИ
8 (938) 40 777 02
www.innamagistr.ru

организация набирает
слесарей
по ремонту систем гидравлики
и обслуживания
общепромышленного
оборудования
8 (212) 62-80-90
Резюме отправлять на адрес:
gidravlikaservis@mail.ru
или по факсу 8 (212) 62-54-55

Пейте воду

Во время пребывания на солнце пейте больше воды, чтобы избежать обезвоживания организма. К тому же знайте, что потоотделение служит дополнительным средством защиты от солнечных лучей. Но имейте в виду, что вода должна быть обычная или минеральная, а всевозможные сладкие напитки не утоляют жажду, а только усиливают ее.

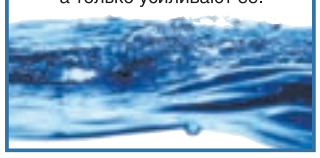

Народный фотограф

(12+)
За фото – 200 рублей

Треснул бетон и проржавела арматура

Присылайте свои фотографии по адресу: Сыктывкар, ул. Первомайская, 70, каб. 406 – или на электронный адрес: komi@progorod11.ru. Справки по телефону 39-13-73.

Столб вот-вот рухнет на дорогу?

Жильцы дома №83 на улице Тентюковской обеспокоены в прямом смысле слова шатким положением фонарного столба, стоящего рядом с этим домом. У столба разрушается бетонное основание. На металлическую арматуру люди не надеются и боятся, что столб вот-вот рухнет на чью-нибудь машину, а может, пострадают и люди. Жильцы обратились в редакцию газеты и прислали фото. Предоставленную информацию мы отправили в МПК «Жилкомсервис», чтобы получить комментарии о том, опасен ли покосившийся столб и когда его отремонтируют. Представитель компании Александр Юркин ответил: «Мы в курсе данной ситуации. Столб не разрушился сам, в него въехала машина. Если бы этот объект был опасен, его пришлось бы сразу демонтировать. Столб не упадет, а мы в ближайшее время всё восстановим».

Стихи

(0+)

Любовь Творца

Любовь Творца видна
так зримо
В сирени, что цветет весной;
В лесах,
для глаз необозримых;
В прохладе речки
в летний зной.
Она в цветке –
пыльцою сладкой,
В лучах сияющего дня,
В улыбке женщины загадкой
Магнетизирует, пленя.
Любовь Творца –
душе услада –
В шептаньи листьев,
пеньи птиц,
В капели марта, в снегопаде
И блеске утренних зарниц.
Любовь Творца
и есть та манна,
Что даром сыплется с небес.
А злобой, завистью, обманом
Нас свой опутывает бес.

Татьяна Барышева

Нет смерти

Забрезжило черными
тропами море,
Блуждает в пространстве
навязчивый холод.
Не жду и не верю.
Скучаю, I'm sorry.
Беспечно любим
и отчаянно молод.
И вызов бросая
безликой Вселенной,
Смеюсь, распрямляю
хрупкие плечи.
Как пламя свечи
в этом мире я бренном...
Не вечен я, нет!
О счастье! Не вечен!
Взрываю зарницей
разреженный воздух,
Владея судьбы
величайшим секретом.
Пусть время
проглотит печальные
звезды,
Мы будем питаемы
тусклым их светом.
А черное небо
всё воет и воет
От ужаса вечности
проклятой тверди.
Господь своего
секрета не скроет:
Для неба, увы,
не придумано смерти...

Всеволод Волков

Если вы сочиняете стихи и хотите, чтобы их прочитал весь город, присылайте свои творения на komi@progorod11.ru или приносите по адресу: Сыктывкар, ул. Первомайская, 70, кабинет 406. Справки по телефону 39-13-73.

Гороскоп с 16 по 22 июня (0+)

Овен
Возможны перемены, связанные с вашим социальным и материальным положением. Ни в коем случае не затевайте семейный развод, иначе его последствия станут весьма неприятными для вас.

Телец
Отнеситесь по возможности критичнее к любой непроверенной информации. А собственному здоровью нужно уделить больше внимания. Видимо, есть смысл посетить врача.

Близнецы
Наконец-то и вы будете удостоены той награды за свои труды, которую давно заслужили. Но все финансовые вопросы придется решать самому, иначе дело обернется значительными убытками.

Рак
Трудный разговор с начальством должен пойти вам на пользу и способствовать укреплению вашей репутации. Так что будьте готовы и к нему, и к любой совершенно новой для вас ситуации.

Лев
Постарайтесь избежать той ошибки, которую вы рискуете совершить и которая позже может иметь весьма печальные последствия. Просто взгляните на проблему иначе.

Дева
Неделя с самого начала обещает удачу во всех делах. Только, как это ни покажется странно, следует быть осторожным с водой. Есть вероятность получить серьезные ожоги.

Весы
Ожидаются некоторые проблемы, связанные с оформлением важных документов в государственных органах. Будьте предельно внимательны и не впадайте в зависимость от собственного настроения.

Скорпион
У вас состоятся встречи с очень важными и влиятельными людьми. При должном старании вы будете вправе требовать существенной прибавки к своей зарплате.

Стрелец
Рекомендуется максимум внимательности проявить по отношению к деньгам. Надежнее прячьте свой кошелек: ему угрожает опасность стать легкой добычей недобрых людей, а вам – их жертвой.

Козерог
Вспомните, давно ли вы проверяли на прочность собственную обувь. Сделайте это хотя бы сейчас, чтобы в самое ближайшее время она не разорвалась прямо на ваших ногах при ходьбе.

Водолей
Всячески берегите отношения с любимым человеком от внезапной ссоры, хотя и будет неимоверно сложно. От ваших усилий зависит дальнейшее развитие этих отношений.

Рыбы
Не придавайте значения мелким неприятностям. Всё закончится благополучно, если вы не пожалеете энергии, будучи при этом настроены исключительно оптимистично.

ЕВРОВАГОНКА
ДОСКА ПОЛА
ХВОЯ, ОСИНА
тел. 34-81-84
от производителя

газета PRO ГОРОД
Ваше объявление увидит весь город!
Объявления "PRO Город" -
это доступная форма подачи,
минимальные затраты.
72-98-78

газета PRO ГОРОД
Вы можете подать
объявление в газету
по телефону
009
Круглосуточно
Плата за объявление будет
включена в счёт за оказание
услуг связи.

iP & I – финанс
Оценка после ДТП
Страховые споры
55-16-22 ООО "Ай энд Пи - Финанс": Первомайская, 141 (КАСКО, ОСАГО)

Реставрация эмали ванн
Подарите ванне
вторую молодость!
Метод налива –
жидкий акрил
гарантия • качество • надежность т.: 8-904-272-87-53, 568-460

БУРЕНИЕ
СКВАЖИН НА ВОДУ
• без заезда на участок
• короткие сроки исполнения заказа
• современные технологии
• гарантия 1 год
• геофизическая разведка
ФИЛЬТР В ПОДАРОК*
Тел. 72-54-64, 576-128
*до 30.06.14 г.

Каждый 10-й метр забора – бесплатно!*
• Металлические заборы
• Ворота
Винтовые сваи
Ленточный фундамент
Рольставни
Шлагбаумы
Гаражи
от 1 300 руб за п.м
от 23 000 руб
УСАДЬБА
(8212) 55-45-80
*срок акции до 30.06.2014 г.
www.usadba11.ru

АЛМАГ-02: с болью пора прощаться!

«В нашей семье случилось несчастье: сестра сломала шейку бедра. Сделали операцию, поставили металлические гвозди. Перелом долго не срастался. И вот дело пошло на поправку. Она встала на ноги и уже ходила с палочкой. Но вдруг в ноге появились боли. Оказывается, развился артроз. Теперь сестра не выходит из дома. Поскольку нога постоянно болит, вынуждена много лежать, оберегая сустав. Ей 70 лет, она энергичная женщина. А теперь из-за мучительной боли не может двигаться. Пьет обезболивающие горстями. Уже стал болеть желудок, который раньше не беспокоил. Сестра угасает на глазах… Помогите поставить ее на ноги!

С уважением Мария Сергеевна Звягинцева, г. Печора».

Перелом ноги, артроз и артрит не принято считать опасными. Люди обычно боятся инфаркта, инсульта... Но мало кто задумывается, что если слечь после травмы, особенно в пожилом возрасте, это прямой путь к пролежням, застойному воспалению легких и другим осложнениям. В частности, типичным осложнением перелома шейки бедра как раз и является артроз тазобедренного сустава (коксартроз). Причем развиваются осложнения стремительно: человек может угаснуть за пару недель. Именно поэтому в лечении важно использовать аппарат АЛМАГ-02.

Правильное лечение – АЛМАГ-02! Информация, полученная во время мониторинга сотен тысяч пациентов разного возраста с травмами, болями в костях и суставах, позволяет сделать вывод, что грамотное лечение позволяет уменьшить боль. Один из правильных вариантов лечения – использование магнитного поля аппарата АЛМАГ-02, обладающего способностью снимать боль! Влияя на нервы, которые проводят болевой сигнал в мозг, магнитное поле оказывает «тормозящий», замедляющий и ослабляющий эффект на проведение такого импульса по нерву и успокаивающее воздействие на головной мозг. Кому-то АЛМАГ-02 может помочь снять боль уже на первом сеансе, кому-то на последующих, что зависит от восприимчивости организма.

Основное лечебное действие АЛМАГа-02 состоит в улучшении местного кровотока, усилении кровоснабжения разных органов и тканей. Когда кровь беспрепятственно доставляет кислород к больному месту, ускоряются обменные процессы, унося продукты распада, вызывающие боль. Люди с травмами и заболеваниями суставов используют АЛМАГ-02 не только для снятия боли, но и чтобы устранить воспаление и отек, укрепить костную ткань, остановить прогрессирование болезни. Некоторые прошли курс процедур в поликлинике, другие пользуются АЛМАГом-02 дома.

Двойной удар по коксартрозу. До недавнего времени лечение коксартроза проводилось только в медучреждениях, оборудованных специальной техникой. Сегодня АЛМАГ-02 позволяет лечить коксартроз и в домашних условиях. Глубина проникновения магнитных импульсов АЛМАГа-02 вполне достаточна, чтобы достать до тазобедренного сустава и эффективно на него воздействовать. К тому же при коксартрозе желательно влиять магнитным полем не только на сустав, но и одновременно на пояснично-кресцовый отдел позвоночника. АЛМАГ-02 позволит справиться и с этой задачей благодаря наличию дополнительных излучателей!

К каждой болезни – индивидуальный подход! Почему в лечении желательно использовать именно АЛМАГ-02?

– Аппарат дает возможность быстрее восстановить поврежденные ткани и повысить результативность дорогостоящих медикаментозных средств, что позволяет сократить их дозы и сроки употребления.

– В АЛМАГе-02 для лечения каждого заболевания разработана индивидуальная программа. Это позволяет проводить магнитотерапию оптимальным для конкретной болезни полем и успешно справляться не только с травматическими повреждениями, но также с их осложнениями: лимфатическим отеком, посттравматическим синдромом. Кроме того, АЛМАГ-02 показан при лечении около 80 острых и хронических заболеваний сердечно-сосудистой, бронхолегочной, нервной, опорно-двигательной систем и внутренних органов.

– Благодаря наличию трех типов магнитных излучателей АЛМАГом-02 можно ОДНОВРЕМЕННО воздействовать на разные зоны, что необходимо при лечении таких заболеваний, как остеопороз, осложненный переломом шейки бедра; артроз; артрит; венозная недостаточность; инсульт; гипертония; хронический панкреатит.

25 лет безупречной работы

Нередко процедуры, проводимые АЛМАГом-02, – это единственно возможное средство, когда нельзя применять лекарства, а лечение другими физическими факторами противопоказано. Магнитное поле не дает дополнительной нагрузки на организм и не влияет на патологические изменения. Это доказывалось на протяжении 25 лет. Столько времени прошло со дня выпуска Елатомским приборным заводом первых аппаратов магнитотерапии. Они и сегодня безупречно работают на благо здоровья людей как в больницах, так и дома. Эти аппараты используют в лечении более двух миллионов человек, высоко оценивая их лечебные свойства. 25 лет в медицинской практике – лучшее доказательство полезности магнитотерапии аппаратами ЕЛАМЕД, которые с годами только улучшаются!

Можно ли бессонницу лечить усталостью?

Мнение о том, что физические нагрузки полезны при бессоннице, весьма распространено. Якобы нужно устать, чтобы захотеть спать. Новейшие научные исследования этого не подтвердили. Группа ученых проанализировала ежедневный эффект от физических упражнений у пациентов с бессонницей, начавших ходить в тренажерный зал. Выяснилось, что на сон эти упражнения практически не влияют. Незначительное улучшение сна было зафиксировано лишь спустя 16 недель. Объяснить это можно повышенным уровнем активности мозга у людей, страдающих бессонницей: им требуется время, чтобы восстановить нормальную работу этого органа, необходимую для качественного сна.

Но если физкультура оказывает свое действие только при условии «долгосрочных отношений» с фитнес-залом, магнитотерапевтический аппарат «ДИАМАГ» помогает уже после нескольких дней применения. Не каждый способен выдержать долгие физические нагрузки, но вряд ли найдется человек, которому тяжело полежать спокойно 20 минут. Конечно, при бессоннице часто используют лекарства. Они помогают гораздо быстрее, чем спорт, устраняя конкретные проявления бессонницы при кратковременных нарушениях. Но всем ли можно использовать снотворные постоянно и в больших дозах?

Аппарат «ДИАМАГ» показан даже тем, кому проблемы со здоровьем не позволяют «увлекаться» снотворными или вообще принимать их. Как известно, прием лекарств редко обходится без побочных эффектов. «ДИАМАГ» может влиять на саму причину заболевания, способствуя восстановлению нормальной активности мозга за счет воздействия низкочастотным магнитным импульсным полем. Как показывают отзывы, полученные после применения аппарата «ДИАМАГ» для лечения больных в стационаре, аппарат дает возможность быстрее стабилизировать артериальное давление, уменьшить головную боль, нормализовать процесс сна, снизить уровень тревоги. «ДИАМАГ» влияет на кровоток, позволяя улучшить кровоснабжение мозга, его насыщение кислородом.

Аппарат широко используется не только при расстройствах сна, но и при нарушениях мозгового кровообращения, мигрени, транзиторной ишемической атаке, хронической ишемии головного мозга, болезни Паркинсона, остеохондрозе шейного отдела позвоночника и других заболеваниях. Достаточно выбрать необходимые параметры, соответствующие тому или иному заболеванию. У аппарата есть режим автоматического выключения, который сработает через 20 минут после начала процедуры. Остается нажать на кнопку и занять удобное положение. Всё остальное можно доверить технике.

Спрашивайте аппараты в АПТЕКАХ ГОРОДА и магазинах «Медтехника»

ВНИМАНИЕ! Приобрести аппараты

АЛМАГ-01 (лечение остеохондроза, артрита, артроза);
АЛМАГ-02 (лечение коксартроза, варикоза, гипертонии);
МАВИТ (УЛП-01 ЕЛАТ) (лечение простатита);
ФЕЯ (УТЛ-01 ЕЛАТ) (лечение ЛОР-заболеваний) и др.

можно только с 16 по 21 июня в г. Сыктывкаре,

√ в сети аптек «БУДЬ ЗДОРОВ!»:

аптека №3103 – ул. Оплеснина, 1, тел. 8 (8212) 24-14-39;
аптека №3124 – ул. Коммунистическая, 53, тел. 8 (8212) 31-19-64;
«Аптечный центр» – ул. Орджоникидзе, 11, тел. 8 (8212) 44-57-39;
аптека №2 – ул. Петрозаводская, 17 (мкрн Орбита), тел. 8 (8212) 51-62-38;
аптека №88 – ул. Пушкина, 51, тел. 8 (8212) 24-61-60;
аптека №3125 – ул. Молодежная, 9, тел. 8 (8212) 63-72-56;
аптека №3123 – ул. Коркеросская, 9, тел. 8 (8212) 22-83-85;
аптека №3121 – ул. Мира, 11/1, тел. 8 (8212) 62-83-31;
аптека №3101 – ул. Ленина, 43, тел. 8 (8212) 24-00-84;
аптека №3126 – ул. Свободы, 35/75, тел. 8 (8212) 30-01-23;
аптека №3111 – ул. Ленина, 41, тел. 8 (8212) 20-14-07;
аптека №3130 – ул. Бабушкина, 31, тел. (8212) 20-27-75;
аптека №3131 – ул. Первомайская, 117, тел. (8212) 30-23-14;

На АЛМАГ-01 – СКИДКА 15%

Будь здоров!

Также приобрести аппараты Вы можете по нижеперечисленным адресам:

√ в магазине «МЕДТЕХНИКА+»:
- ул. К. Маркса, 213, тел. 8 (8212) 72-51-25;

√ в магазине «ДОМАШНИЙ ДОКТОР»:
- Октябрьский проспект, 48, тел. 8 (8212) 29-61-02;

√ в сети аптек «ФАРМ-С»:
- аптека №1 – ул. К. Маркса, 172;
- аптека №13 – ул. Первомайская, 83 (здание гостиницы «Центральной»);
- аптечный пункт №1 – Сысольское ш., 11 (ТЦ «МебельГрад»);

√ в сети «АПТЕКА ПЯТЬ+»:
- ул. Коммунистическая, 53;
- Октябрьский проспект, 53 (магазин «Универсам»);
- Октябрьский проспект, 172;
- ул. К. Маркса, 192 (ТЦ «Северный рай»);
- ул. К. Маркса, 182;
- ул. Куратова, 73/6 (ТЦ «РубликЪ»);

√ в «ФИЛАТОВСКОЙ СОЦИАЛЬНОЙ АПТЕКЕ»:
- ул. Советская, 8;

√ в сети аптек ООО «АПТЕКА»:
- ул. Космонавтов, 4;
- ул. К. Маркса, 199;
- ул. Старовского, 30;
- ул. Морозова, 169;
- Октябрьский проспект, 141 (ТЦ «Макси»);

√ в сети аптек ООО «ЦЕЛИТЕЛЬ»:
- ул. Мира, 27/12;
- ул. Малышева, 7А;
- Коми республиканский диагностический центр;
- ул. Куратова, 6;
- ул. Коммунистическая, 41;
- ул. Орджоникидзе, 30;
- ул. Пушкина, 114;
- Октябрьский проспект, 118;

√ в сети аптек «ПАРАФАРМА»:
- ул. Морозова, 141;
- Октябрьский проспект, 192;

√ в аптечной сети «НАША АПТЕКА»:
- ул. Оплеснина, 58А (ТЦ «Строитель»);
- ул. Мира, 68;
- с. Выльгорт, ул. Домны Каликовой, 52;
- ул. Коммунистическая, 4.

На правах рекламы

ЗАВОДСКИЕ ЦЕНЫ! Покупателям предусмотрены СКИДКИ! Консультации провизоров аптек! Не упусти свой шанс сказать болезням «НЕТ»!

Подробности узнавайте по круглосуточному телефону горячей линии завода 8-800-200-01-13 (звонок бесплатный).
В остальные дни аппараты можно приобрести по вышеуказанным адресам,
а также заказать наложенным платежом по адресу: 391351, Рязанская обл., р. п. Елатьма, ул. Янина, 25, ОАО «Елатомский приборный завод». ОГРН 1026200861620. Сайт в Интернете: www.elamed.com

ИМЕЮТСЯ ПРОТИВОПОКАЗАНИЯ, НЕОБХОДИМА КОНСУЛЬТАЦИЯ СПЕЦИАЛИСТА

ООО "ОКНОКОМ"
Сэкономь на заказе окна от 10 до 20%*
ОКНА пластиковые
ДВЕРИ входные металлические
БАЛКОНЫ остекление и обшивка
РАССРОЧКА до 6 месяцев*. Пенсионерам СКИДКИ*
*ООО "Окноком". *Акция действует до 30 июня 2014 г., подробности по тел.
55-62-55, 33-29-95

ТОЛЬКО В ИЮНЕ
СКИДКА 10%
на все виды ремонтных и отделочных работ
● квартиры под ключ
● лоджии, окна
● натяжные потолки
● межкомнатные и входные двери
● ванные под ключ
Строй Комфорт Коми
тел. 571-431
Адрес: г. Сыктывкар, ул. Первомайская, д. 83
www.stroycomfortkomi.ru

Дерево, упавшее на машины, на вид было крепким

Народный корреспондент (12+)

Упавшее дерево придавило две иномарки

Марина Лыткина

Горожане переживают из-за участившихся несчастных случаев

10 июня в Сыктывкаре рухнуло очередное дерево. Береза, расположенная на перекрестке Октябрьского проспекта и Сысольского шоссе, не выдержала сильных порывов ветра. Не обошлось без ущерба: дерево упало сразу на две машины. Пострадали Hyundai Solaris и Chevrolet Lacetti.

«Был сильный грохот, – рассказывает очевидица Наталья Павлова. – Рухнула береза сама по себе. Она вроде бы не гнилая была». Жители вызвали спасателей. Те распилили поверженное дерево и оттащили от автомобилей, на которых остались вмятины и разбитые стекла.

Больше всего пострадал Hyundai Solaris. Владелец же второй машины был дома, услышал сигнализацию и, увидев с балкона произошедшее, выбежал на улицу. Теперь он беспокоится о том, оплатит ли ему страховая компания расходы на ремонт. Хозяин авто не уверен в этом.

По счастливой случайности в машинах при падении березы никого не было. Сыктывкарцы опасаются, что в следующий раз дерево придавит не автомобиль, а человека. «Это уже не первый случай. А кто же должен отвечать за это? Управляющие компании? Администрация? Честно говоря, уже страшно на улицу выходить», – признается Наталья.

Фото автора

ДВЕРИ ОКНА
металлические
межкомнатные
пластиковые
деревянные
Доставка бесплатно
ул. Интернациональная, 99
57-16-52

ПЕРСПЕКТИВА
ДВЕРИ
ул. Орджоникидзе, 49А, 1 этаж
т.: 556-289, 340-826;
пр. Бумажников, 37А,
ТЦ "Триумф", цок. этаж

Пожелтевшую эмалированную ванну рекомендуется чистить солью с уксусом!

ОКНА БАЛКОНЫ
Алюминиевые рамы 22 000 рублей
Обшивка (дерево) 11 000 рублей
Сайдинг (виниловый) 4 500 рублей
Приглашаем к сотрудничеству дилеров
Установка пластиковых окон
55-14-00 Эжва
56-29-00 Сыктывкар
подробности по телефонам

ДВЕРИ (РАЗНЫЕ)
тел.: 55-22-88, 55-02-99
Главный офис – ул. Ленина, 33 (вход со двора)

На ножки стульев или табуреток можно наклеить кусочки ворсонита или войлока, и шума при их передвижении по полу не будет.

Двери Столицы
входные металлические • межкомнатные
наличный и безналичный расчет
Магазин «Двери Столицы»:
ул. Коммунистическая, 19А;
тел.: 8 (8212) 24-40-80, 296-266
Пн-пт – 10-19 ч., сб – 10-16 ч.
Предоставляются различные кредитные программы **ОАО «Лето Банк»

Окна Палладий
москитная сетка в подарок
скидка пенсионерам – 10%*
- пластиковые, деревянные окна и двери
- алюминиевые балконы и лоджии
- жалюзи
- входные металлические двери
- натяжные потолки
35-10-55
8904-2323571
*До 30 июня 2014 г.

НОВЫЕ ОКНА
скидки! рассрочка!
29-70-13
57-81-13
55-74-13
К. Маркса, 192 (стол заказов)
*Подр. в офисе ИП Майбуров В.А.
НАРУЖНЫЕ ОТКОСЫ, МИКРОПРОВЕТРИВАНИЕ И МОСКИТНАЯ СЕТКА – В ПОДАРОК*!!!
PROPLEX
УСТАНОВКА ОКОН, ОСТЕКЛЕНИЕ И ОБШИВКА БАЛКОНОВ, МЕЖКОМНАТНЫЕ И ВХОДНЫЕ ДВЕРИ

Радиант
ШОКОЛАДНЫЕ ЦЕНЫ
в подарок
Балкон «Г» – 19 000 р.
Лоджия 3 м – 17 000 р.
Принимаем платежные карты
«Г» с внешн. обш. – 23 500 р.
Балкон «П» – 22 000 р.
Балконная дверь с окном – 16 500 р.*
Кухонное окно – 10 700 р.*
Акция действует до 30 июня 2014 г.
www.radiant11.ru
Октябрьский пр., 127, 4 эт. Подр. по тел.: 298-780
*Цены действительны при общем заказе на сумму свыше 20 000 р.

УЛ. ПЕРВОМАЙСКАЯ, 114, 20 КАБ.
57-95-21
8908 717 9521
КОМПАНИЯ PROFIX
• ОКНА пластиковые, деревянные, мансардные
• ДВЕРИ пластиковые, входные, межкомнатные
• БАЛКОНЫ, ЛОДЖИИ (обшивка, утепление)
• ПОТОЛКИ и стены тканевые, натяжные Фотопечать
• ПОЛЫ фанерные, укладка ламината
• БОЛЬШОЙ ВЫБОР ЖАЛЮЗИ

ПРОКАТ
Доставка по городу – 100 рублей
562-582
Сайт: prokat11.tiu.ru
ГПГС-1

ПЛАНЕТА ОКОН
ОКНА, ДВЕРИ, БАЛКОНЫ, ЛОДЖИИ
тел. 56-83-57
Специальное предложение ТОЛЬКО до 25 июня:
"Купи окно – получи путешествие!"
Скидки пенсионерам
Рассрочка*
*Условия о сроках и условиях проведения акции уточняйте в офисах продаж и по тел. 56-83-57
*Предоставляется ООО "Русфинас Банк".

ООО «Живой Дом»
Строительство и ремонт (за городом)
- Дома
- Бани
- Пристройки
- Вода*
- Канализация*
*только в месте с договором на дом
55-69-12

ПЕРСПЕКТИВА
ДВЕРИ
ул. Орджоникидзе, 49А, 1 этаж
т.: 556-289, 340-826;
пр. Бумажников, 37А,
ТЦ "Триумф", цок. этаж

ФАНЕРНЫЕ ПОЛЫ
УКЛАДКА ЛАМИНАТА
ОБШИВКА ВАГОНКОЙ И ПАНЕЛЯМИ
57-95-21

ДАЧНЫЕ РАБОТЫ
- ЗАМЕНА НИЖНИХ ВЕНЦОВ
- УСТАНОВКА НА БЕТОННЫЕ БЛОКИ
- ВЫРАВНИВАНИЕ, СТЯЖКА СТЕН
56-81-01, 8904-2718471

РЕМОНТ КВАРТИР
ВСЕ ВИДЫ РАБОТ
телефон 33-84-13

ОКОННЫЙ МАСТЕР
РЕГУЛИРОВКИ ФУРНИТУРЫ ОТ 150 РУБ.
РЕМОНТ пластиковых окон любых производителей
ул. Морозова, 3А, офис 318
256-911

Открылся второй магазин: только мебель!
Только низкие цены!
5 БАЛЛОВ
Дырнос, 108 (за ж/д переездом, направо, 2-эт. белое здание), телефон 298-500
Доставим, поднимем, соберем. Обновление каждую неделю.

БАЛКОНЫ И ОКНА
в Коми/Сыктывкаре
от 9 000 р.
изготовление
установка
обслуживание
т. 8 (8212) 557-924
e-mail: 557929@bk.ru
vk.com/balkonoknakomi

ОСТЕКЛЕНИЕ БАЛКОНОВ
и лоджий из алюминия и пластика, обшивка сайдинг, дерево, пластик
568-588 Максим

ЖАЛЮЗИ И РУЛОННЫЕ ШТОРЫ (РАЗНЫЕ)
тел.: 55-22-88, 55-02-99
Главный офис – ул. Ленина, 33 (вход со двора)

АВСТРИЙСКИЕ ТЕХНОЛОГИИ
PROPLEX
белые окна
ОКНА ПВХ
БАЛКОНЫ, ЛОДЖИИ
ПЛАСТИКОВЫЕ
ВХОДНЫЕ ДВЕРИ
ВОРОТА – АВТОМАТИЧЕСКИЕ, РОЛЛЕТЫ
www.belieokna.pro 256-915 256-917 256-919
РЕМОНТ ПЛАСТИКОВЫХ ОКОН И ДВЕРЕЙ

ОАО "НИПИИ" Комимелиоводхозпроект
БУРЕНИЕ СКВАЖИН ПОД ВОДУ
Оформление документов
24-61-10
8-912-86-74-195

АКЦИЯ!*
Наружная отделка в панельных домах
В ПОДАРОК!
566-049
УБИРАЕМ ЗА СОБОЙ МУСОР!
Скидка пенсионерам 5%
*до 30.06.2014 г., подр. по тел.
VIPОКНА
ул. Первомайская, 72, цокольный этаж (ТЦ "Дом быта");
ул. Мира, 68/2 (ТЦ "Фрегат")
сайт: http://випокнакоми.рф

Затупились ножницы - достаточно порезать ими наждачную бумагу.

БАЛКОНЫ АЛЮМИНИЙ
Остекление буквой "П" – 19 т. р.
Обшивка. Дерево – 9 т. р. Сайдинг – 4 т. р.
Рассрочка без %*
575-805
*ОП Цельмер В.А.

РЕМОНТ КВАРТИР
35-25-25

Компания "Отличные окна"
ОКНА, БАЛКОНЫ:
пластиковые
клееный брус
алюминиевые
720-333
Первомайская, 62
3 этаж, каб. 307 Б
НАМ 10 ЛЕТ!
Дарим скидки!

РЕМОНТ крыш гаражей
57-68-67

БАЛКОНЫ:
ОСТЕКЛЕНИЕ (алюминий, дерево)
ОБШИВКА (дерево, пластик)
ОКНА: дерево, пластик
55-45-07

Защитят от капризов природы
И, конечно, порадуют глаз
Наши лоджии и балконы!
В «АЛСТАР+»
Вас ждут сейчас!
ООО "АЛСТАР+"
г.Сыктывкар, ул.Карла Маркса, 180/1
213-265
566-887

Элитные ОКНА
ОКНА ПВХ
Экологически чистая технология
www.amk-komi.ru
ДЕРЕВЯННЫЕ ЕВРООКНА
Беспроцентная рассрочка платежа*
Гибкая система скидок
*ООО "Апрель-норд"
ул. Печорская, 58, офис 206; тел.: 34-64-64, 571-576

Тайбала
РОДНАЯ ОКОННАЯ КОМПАНИЯ
Сыктывкар 2-000-22
Эжва 62-07-07
* Энергосберегающий стеклопакет по цене обычного
* Бесплатный монтаж
* Подарочные цены

СТРОЙ ИНТЕГРО
С НАМИ СТРОЯТ!
ПРОДАЖА СТРОИТЕЛЬНЫХ МАТЕРИАЛОВ
Замеры. Расчет. Доставка.
МЕТАЛЛОЧЕРЕПИЦА
ПРОФНАСТИЛ
OSB–ПЛИТА
УТЕПЛИТЕЛЬ
САЙДИНГ
ЦЕМЕНТ
И МНОГОЕ ДРУГОЕ
Г. СЫКТЫВКАР, УЛ. ПЕЧОРСКАЯ, 50
E-MAIL: STROY-INTEGRO@MAIL.RU
WWW.STROY-INTEGRO.RU
322-003, 56-47-43, 51-62-62

"Дверь-Сервис"
ДВЕРИ межкомнатные из натурального дерева,
ЕВРООКНА
а также ПИЛОМАТЕРИАЛЫ,
29-75-96, 370-222, 34-23-37
м. Чит, 67

БАЛКОНЫ
остекление (дерево, алюминий)
обшивка (дерево, пластик)
пенсионерам скидки*
тел. 577-888
*Предложение постоянно. Договор

ОКНА (РАЗНЫЕ)
тел.: 55-22-88, 55-02-99
Главный офис – ул. Ленина, 33 (вход со двора)

Изготовление металлоконструкций:
- решетки (кованые)
- ограждения
- заборы
Индивидуальный подход
тел. (8212) 55-82-90
предъявителю купона 5% скидка.

Объявления

Стоимость объявления от 170 рублей. Т. 72-98-78

АВТОМОБИЛИ

«АвтоБрокер». Ремонт, выкуп, обмен, продажа а/м 723636, 297025
Kia Soul 2011 г. в., серо-син., АКП, парктроник, резина зима/лето на литых дисках. Ц. 550 т. р. 89042706214
Автозапчасти для японских а/м: ДВС, кузовные, ходовая, оптика 221177
Автокондиционеры: заправка, ремонт 89068824351, 263134
Автокран, автовышка, кран-борт, перевозка гаражей 89042700645
Автостоянка, К. Маркса (напротив ТЦ «Северный рай») 89222752689
Кузовные работы. Подготовка к покраске, покраска автомобиля. Ремонт бамперов. Сварочные работы 89041086201
Организация продает автобусы марки ПАЗ в количестве 6 ед., период эксплуатации – 6-10 лет. Стоимость 150-270 т.р. 791930, 791910
Приглашает автостоянка ПаВИс+. Петрозаводская, 14/1 559312
Срочный выкуп автомобилей 569030, 569080
Стоянка и ремонт для грузовых и легковых а/м в теплом боксе 777123
Экскаватор-погрузчик 334089, 89048648845
Экскаватор-погрузчик Terex. Без выходных. Безнал. ... 488877

АВТОПЕРЕВОЗКИ

На а/м «Газель» (термофургон, тент). Город, дачи, РК и РФ. Грузчики 555534
«Газель» (тент 4 м), кабина 6 мест. Город, переезды, дачи. РК, РФ 555504
«Газель». Дл. 4 м, кабина 6 мест. Город, Эжва, РК, РФ. Нал., б/нал. Попутные грузы: Ухта, Киров, Казань, С.-Петербург ... 556477
Грузоперевозки до 2 т. Район, дачи, город, РК. Без выходных 89121457625
Грузоперевозки по городу, Эжве, р-нам, РК, РФ 296674

Перевозки «Фортуна»: по городу от 250 р./ч.; РК, РФ от 10 р./км; грузч. от 150 р./ч. Нал./безн. 349275

Пассажирские «Газели» на заказ для частных лиц и организаций 551717

Перевозки «Формула»: по городу от 300 р./ч. РК, РФ от 11 р./км; грузчики от 200 р./ч. «Газели» всех видов...575144

«Газель» 4 м, высота 2 м. Дачи, переезды 255842, 89634860614

Служба грузоперевозок. По городу, РК, РФ. Услуги грузчиков. Быстро. Дешево. Качественно 353278

Перевозки. «Газель» 4,5 м, в. 2,5 м, 6 мест. Ц. от 300 р./ч.; грузчики от 200 р./ч.; РК, РФ от 10 р./км 353309

А/м «Газель» (фургон), 4*2*2. Сыктывкар, дачи, р-ны, РФ 488909
Грузоперевозки: «Газель» (фургон) 4 м. Город, РК, Россия 563222

Выгодный домашний переезд по РФ, попутный транспорт 89225829682

«Газель» (тент 4 м, в. 2 м). Переезды, дачи, РК, РФ 554699

Грузоперевозки от 1 до 20 т. По РК, РФ от 8,5 р./км ... 469169

«Газель» (фургон). Грузчики. По городу, РК, РФ.... 274086, 89042276281
«Газель», борт 6 метров 729572
«Грузовичок». Доставка грузов до 1,5 т по городу, районам 722005
«ПЕРЕВОЗЧИК». Доставка сборных грузов до Ухты, Усинска, Инты, Печоры, Воркуты, Лабытнанги и в обратном направлении 357575, 777123
А/м «Валдай» до 5 т, 5,2 м, высота 2,1 м. По городу, РК, РФ. В короткие сроки 266364

А/м «Газель» Next. Город, РК, РФ (тент 4,2, выс. 2,2) 89087171560

А/м «Газель» 3 м, 1,5 т. РК, город, дачи. Нал./безнал.....252039
А/м «Газель». Город, р-ны. От 300 р./ч. Услуги грузчиков 564839
А/м «Мерседес-Спринтер». Д. – 4,7 м, 15 куб, 2 т. Город, РФ 265900
А/м «Мерседес», MAN, дл. 6,2 м, до 40 куб., 5 т. РК, РФ 354254
Груз-ки на а/м от 1,5 до 10 т. МАЗ с кран. устан. Грузчики. Недорого 262791
Грузоперевозки на а/м «Газель» в любое время 573669
Грузоперевозки на а/м «Ниссан» (борт 5,40х2,40 м; 4 т, кран 3 т, 10 м), в т. ч. АВТОЭВАКУАТОР 221177
Грузоперевозки. А/м «Газель» 3-4 м (пирамида)..... 422322, 578298
МАЗ до 8 тонн. Тент. По РК, РФ. Доставка попутных грузов.... 8 (8212) 271112
Привезем песок, ПГС, торф. 15 т. ....358080, Алексей
А/м «Газель» 4 м, 1,5 т, 15 куб. Грузчики 342376
А/м «Газель» (тент) по Сыктывкару, РК, РФ. Грузчики...340940

ЗВЕРЮШКИ

Ветеринарные услуги 316362, 89042725096
Отдам бело-рыжего котенка. К лотку приучен 89503087998
Салон красоты для кошек и собак. Морозова, 166 333328
15 мая 2014 года в дачном поселке Морово пропала русско-европейская лайка Рэм (кобель, окр. черно-белый). Очень скучают дети, дедушка, бабушка. Просим располагающих какой-либо информацией позвонить: 89121549862

КРАСОТА И ЗДОРОВЬЕ

МАНИКЮР, НАРАЩИВАНИЕ НОГТЕЙ (ГЕЛЬ, АКРИЛ, БИОГЕЛЬ, ШЕЛЛАК, ЛАК-ГЕЛЬ), РЕСНИЦ, ВОЛОС. КАЧЕСТВЕННО. НЕДОРОГО 577786
Косметич. татуаж. Наращ. волос, ресн. Обуч. маникюр, педикюр, шеллак 89505673150
Массажный кабинет. Массажное кресло. Скидка 20% (предл. пост) 557741
Нараща-е ногтей, ресн., волос. Корр. от 500 р. Обуч. ...89125465336
ПРИЧЕСКИ, МАКИЯЖ, МАНИКЮР, ГЕЛЬ-ЛАК ПО ДОСТУП. ЦЕНАМ....89041077319
Удаление нежелательных волос навсегда....89042722449

КУПЛЮ

РАЗНОЕ

Радиодетали (советские и воен.), авиацион. платы, серебро 89048628919

МЕБЕЛЬ

ИЗГОТОВЛЕНИЕ

На заказ: шкафы-купе, кухни... Проект, замеры, установка бесплатно....558817
Изгот. любой корп. мебели, от тумбочки до магазина 572350, 251830
Изгот. любой корп. мебели. Скидка 7% (до конца июня) ... 564454
Корп. мебель: изготовление (шкафы-купе, кухни, прихожие)....573409
Кухни, шкафы-купе, торговое оборудование 560581
Любой корп. мебели. Качест. Скидка 5% (до конца июня) 562175
Мебель на заказ. Шкафы, кухни. Скидка 5% (до конца июня) 573256
Шкафы-купе на заказ, а также встроенные. Качество, низкие цены....571476

ПРОДАЖА

Продам диван-кровать, 2-ярусный, цв. ольха, с матрасом, разм. матраса 0,9х2 м, б/у 3 г., в хор. сост., цена договорная....89048605097
Продаю новый кухонный угл. диван, стол, 2 табур. Недорого 711453

РЕМОНТ И СБОРКА

Ремонт и сборка мебели. Высок. качество, низкие цены! ...571476
Перетяжка мяг. мебели. Ремонт. Изм. дизайна. Доставка 552491
Ремонт и перетяжка мягкой и корп. мебели, матрасов, кроватей. Без вых....267915
Ремонт мебели. Реставрация. Распил. Сборка....564454
Ремонт, изгот. мебели. Большой выбор ткани. Адрес: пр. Бумажников, 20 .... 89042357408, 663227
Сборка мебели 260497

НЕДВИЖИМОСТЬ

АРЕНДА

Сдаются в аренду отапливаемые складские и офисные помещения на Октябрьском проспекте (база «Севергазторга») 272617, 311631

КУПЛЮ

КУПЛЮ в ЭЖВЕ 1-, 2-, 3-К. КВ или М/С....89087172140

Срочно куплю м/с, 1-, 2-, 3-к. кв. в городе. Без посредников ...332611

Срочно куплю м/с, 1-, 2-к. кв. Нал. Без посредников... 552770

Куплю дачу, земельный участок, можно без документов 332611

КУПЛЮ 1-, 2-, 3-К. КВАРТИРУ или ОДНУ 2-К. М/С в ЭЖВЕ! 89087173340

Куплю 1-, 2-к. кв. Город, Орбита 89087171749
Куплю гараж ж/б, кирпичный, требующий ремонта. Недорого....338413
Куплю дачу или участок 571749
Срочно куплю 1- или 2-к. квартиру. ПОСРЕДНИКАМ ПРОСЬБА НЕ БЕСПОКОИТЬ 89042215457

ГРУЗОПЕРЕВОЗКИ

72-58-58
город, Эжва, дачи районы, РК, РФ
услуги опытных грузчиков

Доступные окна и балконы
с отделкой под ключ
москитная сетка в подарок
металлические двери (Йошкар-Ола)
«Салон дверей»
ул. Огородная, 8
Скидки всем!*
*Подробности по тел. 55-93-43

ЛЮБАЯ КОРПУСНАЯ МЕБЕЛЬ НА ЗАКАЗ
беспроцентная рассрочка до 6 месяцев
ул. Орджоникидзе, д. 51, тел. 21-61-10;
ул. Слободская, д. 25, тел. 63-27-28

МЕБЕЛЬНЫЙ САЛОН Калина
СТОЛЫ: кухонные и обеденные (МДФ, массив. плитка, иск. камень)
СТУЛЬЯ, ТАБУРЕТКИ (в т. ч. складные)
НОВИНКА: столы с фотопечатью
ПРЕДМЕТЫ ИНТЕРЬЕРА: постеры, часы, цветочные композиции
тел.: 31-07-23, 24-81-16 (Сыктывкар), 62-42-97 (Эжва)
сайт: KALINARK.RU
Рассрочка предоставляется ООО "КАЛИНА"

Мягкая мебель

Еврокнижка "Клеопатра"
габариты 215*105; сп.м. 200*150
СУПЕРАКЦИЯ 18 400 р.
Предъявителю купона – скидка 5%
ул. Морозова, д. 202
(ТП «Новый центральный рынок»). Тел. 89042227500.
Действует рассрочка платежа (без банка)* на 3 месяца. *ИП Кичигина Е.В.

Моющимися обоями
не следует оклеивать солнечное помещение: под действием солнца такие обои выделяют вредные для здоровья вещества.

мебельный салон Гармония
Изготовление корпусной мебели на заказ
Собственное современное производство в Сыктывкаре

ГАРАНТИЯ 1 ГОД КАЧЕСТВА
www.shutterstock.com
КУХНИ МДФ, пластик от 10 000 р./пог. м
ШКАФЫ-КУПЕ за 7 дней* от 15 000 р.
ПРИХОЖИЕ
ДЕТСКАЯ МЕБЕЛЬ
СПАЛЬНЫЕ ГАРНИТУРЫ
ГОСТИНЫЕ
ОФИСНАЯ МЕБЕЛЬ
ТОРГОВОЕ ОБОРУДОВАНИЕ
ФОТОПЕЧАТЬ
ПЕСКОСТРУЙ (матовые рисунки)
ЦВЕТНАЯ ПЛЕНКА
нанесение на двери-купе, мебельные фасады, кухонные фартуки, зеркало, стекло
*Акция «За 7 дней или отдадим за полцены»
г. Сыктывкар, ул. Интернациональная, 157, офис 216, www.336335.ru, e-mail: 336335@bk.ru, Тел. 8 (8212) 336-335

Срочно куплю участок или 1-, 2-, 3-к. кв. Город, Орбита, пригород 576465
Срочный выкуп квартир, комнат, дач.....571749

ПРОДАЮ

2-к. кв. Чкалова, 27, 5/5, 44 кв. м. Отл. ремонт, стеклопакеты, встроенная кухня. Ц. 3 350 000. Торг 567596
2-к. кв., Интернациональная, 113, 2/3, 56 кв. м, 3 950 000 р. 466044
3-к. кв. Октябр. пр., 116, 3/5, 64 кв., 3 900 000 р. 466044
4-к. кв. Кирова, 28, 1/3. Отл. рем. 90 кв. 6 500 000. Торг ... 466044
Гараж на ул. Печорской. Есть яма. Цена 400 т. р. ...89042054215
Дачу в Лемью (зим. дом) и в Дырносе, «Ручеёк». Дом, баня, колодец.....466044
Дом (или 1/2), Киров. обл., с. Монастырское, 100 кв. м, брус.....89128291015
Дом в д. Визябож, 2014 г., в живописном месте.....798618
Зем. уч. Все коммуникации, ул. Колхозная, 2 га.....466044
Зем. уч. в Корткеросском р-не, с. Додзь, 25 сот. 320 т. р. 466044
Коттедж в Максаковке, 130 кв. м, евроремонт. Участок 14 сот.....466044
Продам 1-комн. кв., 47 кв. м, Октябрьский-180/1. Евроремонт, с мебелью. 3 500 000 р.....89121469289

СДАЮ

1-, 2-к. квартиры посуточно в центре города.....575092
1-, 2-, 3-комн. кв., комнаты, любой срок, в г. Кирове.....89128264088
1-, 3-м. номера, 215-400 р./сут. (место), г. Киров ... (8332) 538389
Квартиры посуточ. в Сыктывкаре без посредн. для туристов, студ.-заочников и командировочных. Отчетные док-ты..... 8 (912) 8642190
Посуточно 1-, 2-к. кв. с еврорем., wi-fi, отчет. док.....89121789367
Сдаю посуточно, почасово номера, квартиры в Сыктывкаре от 500 р.....550260

СНИМУ

СНИМУ в ГОРОДЕ, ОРБИТЕ, ЭЖВЕ 1-, 2-К. КВ. или М/С.....89087173340
Срочно сниму м/с, 1-, 2-к. кв. в городе. Без посредников.....332611
Молодая семья снимет 1-, 2-к. кв. или 1-, 2-к. м/с 726615
Организация снимет 1-, 2-к. квартиру на длительный срок в черте города. Своевременную оплату и порядок гарантируем 89121370030
СРОЧНО! Сниму любое жилье.....359625
Семья снимет 1-, 2-комн. кв.....563735
Сниму комн. в МСО.....563735

ОБУЧЕНИЕ

Автоинструктор. Обучение вождению с любого уровня кат. В.....565836
Автоинструктор.....723840
Курсы подготовки водителей категории В.....441263

ПРОДАЮ

Козье молоко, картофель деревенский. Возм. доставка.....89042351723

РАЗНОЕ

Дрова колотые: береза, хвоя и сухие. Доставка бесплатно 340101
ПЕСОК, ГРУНТ, ЩЕБЕНЬ, СТУЛЬЧИКИ, ГОРБЫЛЬ, ДОСКА.....550747, 550547
Бетон от производителя, с доставкой 265265
Бетон, щебень, ПГС, торф. Аренда фронтального погрузчика 277575
Доски, брус от производителя. Доставка.....89042332517, 89121776451
Кубовые емкости (кубовики). Недорого. Самовывоз. 89091226067
Навоз, помет, песок, пгс, торф. Аренда самосвалов.....710922, 578969
ПРОДАМ ГИПСОКАРТОН 9,5 и 12,5 мм.....330160, 227689
Песок, ПГС 6 куб., куриный помет, навоз. Доставка а/м МАЗ 357927
Песок, ПГС, торф, навоз. Доставка до 10 кубов 561190
Песок, ПГС, торф, помет, навоз. МАЗ 10 т, КамАЗ 15 т...725154
Песок, ПГС, торф, щебень, навоз, горбыль. А/м КамАЗ.....578026
Песок, щебень, бетон, торф. Услуги погрузчика.....570575

РАБОТА

Автомойщики, от 15 000 + % 89220827260
Активный помощник в офис. Обучение. 20-25 т. р. 89042242569
В кафе (Эжва) на работу требуются повара, бармены, официанты. 2/2. Опыт работы необязателен.....89042354172
В салон сотовой связи требуются продавцы-консультанты. Требования: коммуникабельность, желание работать, ответственность. З/п от 30 т. р.....89068803344
В салон эстетической релаксации требуются красивые и стройные специалисты массажа. Оплата высокая. Срочно .....565767, Сергей
Грузчик, от 800 руб./день.....89222789943
Диспетчер заявок. Простая работа, можно без опыта 89225876459
Кладовщик, з/п от 15 000 руб.....89220827260
Кухонный работник, з/п от 15 000 руб.....89121547221
Медконсульт. Диагност., разр. проф. курсов. 23-28 т. р. 89225882909
Менеджер по продажам. Автозапчасти. Город.....566377
Менеджер по работе с клиентами: работа в офисе, готовая клиентская база, г. р. 5/2. З/п: оклад + премия + бонусы. Обучение бесплатно.....89222776675
НА ПОСТОЯННУЮ РАБОТУ ТРЕБУЮТСЯ ТЕХНИКИ ОХРАННО-ПОЖАРНОЙ СИГНАЛИЗАЦИИ, РАДИОМЕХАНИКИ. ВОЗМОЖНО ОБУЧЕНИЕ.....315177, 316975
Организации требуются продавцы продтоваров. Оформление по ТК, соцпакет, з/плата от 15 тыс. руб..... 554705, 225136
Официант, бармен, от 17 000 руб.....89220827260
Охранник, з/п от 14 000 руб.....89222789943
Охранному предприятию требуются охранники 632602, 89083291638
Повар, з/п от 20 000.....89121547221
Подработка в свободное время. Проведение опросов ...578960
Подработка на каникулах.....558435
Продавец-консультант, от 18 000 руб.....89222789943
Работа без опыта! Только ПК и Интернет! От 700 руб. в день.....79048600519
Разнорабочий, от 700 руб./день 89121547221
ТРЕБУЕТСЯ СЕКРЕТАРЬ. ОФОРМЛЕНИЕ ПО ТК, ГРАФИК РАБОТЫ 5/2, С 9.00 ДО 17.00 .....315177, 316975
Торговой компании требуется заведующий складом (продукты питания)...e-mail: neformat84@mail.ru; 89123706261
Торговой компании требуется оператор 1С с опытом работы.....e-mail: neformat84@mail.ru; 89123706261
Торговой компании требуется супервайзер .....e-mail: neformat84@mail.ru; 89123706261
Торговой компании требуется торговый представитель с л/а .....e-mail: neformat84@mail.ru; 89123706261
Тр. водители с л/а в такси. Св. график, с заказа 0 руб. ...488888
Треб. мойщики на автомойку «Кристалл».....550724, зв. с 9.00 до 19.00
Требуется водитель категории В, С, Е (работа в городе).....291250
Требуется парикмахер, мастер маникюра. Выгодные условия.....89042037597

ЗАМКИ
дверная фурнитура
ул. Куратова, 2
тел. 24-44-35

ПОСТАВКА
песка, щебня, ПГС, гравия, торфа
26-36-36

доставка торфа, навоза, песка
т. 57-49-62

ГРУЗОПЕРЕВОЗКИ
по городу, РК, РФ
35-40-40
Доставка:
• ТОРФ
• ГОРБЫЛЬ
• ДРОВА

ГРУЗОПЕРЕВОЗКИ
25-26-27
По Сыктывкару, РК, РФ
Грузы до 6 метров

Самосвал КАМАЗ 15 т
ПЕСОК
ТОРФ ПГС
тел. 566-664

доставка
ПГС, ПЕСКА, ТОРФА.
КамАЗ 15 т.
тел. 34-03-34

ТУРИСТИЧЕСКОЕ АГЕНТСТВО АВТОТУР
АРЕНДА АВТОБУСОВ до 50-ти мест!
АВТОБУСНЫЕ ТУРЫ в КАЗАНЬ ЙОШКАР-ОЛУ на Черное Море по ЗОЛОТОМУ Кольцу и по всей РОССИИ!
8 (8212) 25-17-34

ООО «ВодЗемЭкология»
оказывает услуги
ПО БУРЕНИЮ СКВАЖИН НА ВОДУ
Оформление документов:
8 (912) 864-00-37, 24-56-99

Станционная, 78
тел. 256-343
АВТОСТЕКЛО
УСТАНОВКА за 1200 руб.
ремонт, тонировка
оригиналы и аналоги в наличии

3т↑ 10м→
5т↓ 6м→
т. (8212) 217-200

ТАКСИ
ЛЕГКО ЗАПОМНИТЬ ЛЕГКО УЕХАТЬ
250-250
от 75 руб. по Эжве
Работа водителям
тел. 256-770

ИВАН
грузоперевозки
55-66-99
услуги грузчиков

ТВ Макси
Компания «Макси» в период с 01.06.2014 по 30.06.2014 проводит тендер
ОБСЛУЖИВАНИЕ КОТЕЛЬНОЙ
торгово-развлекательного центра «Макси», г. Сыктывкар
Информация по тендеру и требования к КП размещены на сайте http://www.maxi-cre.ru/ с 01.06.2014
Заявки на участие и коммерческие предложения направлять по адресу: vim@maxi-net.ru

ТАКСИ
222-888
требуются водители на арендованные автомобили
33-27-66

LeaderTeam
В ГИПЕРМАРКЕТ ГОРОДА ТРЕБУЮТСЯ:
КАССИРЫ, з/п от 28 000 руб.
ПРОДАВЦЫ, з/п от 18 000 руб.
ПОВАР, з/п от 24 000 руб.
ФАСОВЩИК, з/п от 15 000 руб.
Мы ищем: добросовестных, трудолюбивых людей.
Мы предлагаем: стабильную выплату заработной платы, режим гибкого рабочего времени, бесплатное обучение.
Мы рады всем, кто ищет постоянную или временную работу, а также дополнительный заработок.
ул. К. Маркса, д.192, оф. 502; т. 72-16-02

АВТОНАВЕСЫ:
-изготовление
-монтаж
(8212) 297-250

Вы можете подать объявление в газету по телефону 009 КРУГЛОСУТОЧНО
газета PRO ГОРОД
Плата за объявление будет включена в счёт за оказание услуг связи.

диспетчерская служба ВЕЗЁТ заказа такси
ПРИГЛАШАЕМ ВОДИТЕЛЕЙ ТАКСИ
для сотрудничества по договору об оказании информационных услуг
тел. 42-00-22
Офис в Эжве 42-00-10
ООО "Лидер-С". ОГРН 1116450012678
Консультируем по требованиям действующего законодательства о такси. Разрешение обязательно

ЗАКАЗ АВТОБУСОВ
17-49 мест
город, межгород
www.perevozchik11.ru
56-45-77

ПРИНИМАЕМ ЛОМ ЧЕРНЫХ МЕТАЛЛОВ
Деньги сразу. Самовывоз. Дорого
ул. Лесопарковая, 18; тел. 33-96-00

ЕС МЕБЕЛЬ на заказ
• кухни
• гостиные
• спальни
• детские
• шкафы-купе
5% скидка
*до 21 июня 2014 г.
Изготовление любой корпусной мебели на заказ
Подробности по телефонам: 555-803, 8904 271 43 14

РОЗА ВЕТРОВ
АВТОБУС НА МОРЕ
еженедельно из Сыктывкара
Казань, Золотое кольцо, С.-Петербург
тел. 33-37-38
ПЛЯЖИ МИРА
экскурсии, круизы
г. Сыктывкар, ул. Куратова, 18
www. rozavetrov11.ru
ТУРЫ

РЕМОНТ
ДВС, МКПП, РЕДУКТОРОВ, РАЗДАТОЧНЫХ КОРОБОК НА БОЛЬШЕГРУЗНЫЕ АВТО
Наличный и безналичный расчет.
ООО "НОРД-ЛНК"
8 (8212) 286-215
1-я Промышленная, 31

Zebrano
МЕБЕЛЬ на ЗАКАЗ
Весь июнь – скидка до 10%*
Выезд дизайнера-замерщика бесплатно
без % рассрочка
*до конца июня 2014 г. Подр. в офисе продаж
ПН-ВС с 9.00 до 19.00
/ КУХНИ / ГОСТИНЫЕ / ПРИХОЖИЕ / ШКАФЫ-КУПЕ / / ДЕТСКИЕ / ГАРДЕРОБНЫЕ / ОФИСНАЯ МЕБЕЛЬ /
т. 55-88-17

ЛадаМед медицинский центр
В связи с открытием нового офиса
ООО «ЛадаМед»
приглашает на работу
процедурных медсестер и администраторов.
Условия работы:
бесплатное обучение, стабильная высокая ЗП, полный соцпакет, сменный график работы.
Информация по тел. 8 (8212) 39-13-26.
Ждем ваши резюме по адресу: invitro_2010@yandex.ru
ООО «ЛадаМед»: ул. Орджоникидзе, д. 33/45

ПРОМАЛЬП
ЧИСТКА КРОВЛИ
МОЙКА ОКОН
ЗАМАЗКА МЕЖПАНЕЛЬНЫХ ШВОВ и т.д.
57-75-48

Ты целеустремленный и амбициозный? Хочешь добиться большего, чем твои сверстники? Крупный медиахолдинг объявляет конкурс на вакансию менеджера по рекламе. Стабильный заработок, карьерный рост и дружный коллектив ждут тебя! .....559602; shemaria@yandex.ru

Треб. менеджеры (з/п 35 т. р.) и операторы (от 15 т. р.).....89121018528

РАЗНОЕ

Утерянный студенческий билет, выданный на имя Токарева Никиты Андреевича, считать недействительным..... .

РЕМОНТ

РЕМОНТ ПОМЕЩЕНИЙ

Ремонт квартир и ванных под ключ, кач. и недорого 551636
Ремонт квартир, офисов. Дачные работы. Договор, гарантия, дизайн-проект (ООО «Комистройсервис») 298139

Ремонт квартир и ванных под ключ. Недорого. Качественно 297365

Ремонт квартир и ванных. Электрика. Сантехника. Договор.....569320, 310302
Ремонт квартир под ключ. Полы, гипс, кафель.....89129678854
Ремонт квартир: ванные под ключ, шпаклевка, обои, ламинат.....576515, 296309
ПОЛЫ: ФАНЕРА, ГВЛ, ЛАМИНАТ. ГИПСОКАРТОН: СТЕНЫ ПОТОЛОК. ДОГОВОР 552034
РЕМОНТ КВАРТИР И ОФИСОВ. ВАННАЯ ПОД КЛЮЧ. ГАРАНТИЯ.....297239, Сергей
Балконы, окна. Обшивка, шкафчики. Скидки (до конца июня) 573025
Бригада профессионалов качественно и в срок выполнит любой комплексный ремонт в вашей квартире..... www.rskkomi.ru; 255899
Ванные под ключ. Ремонт полов. Скидки (до конца мая).....573025
Все виды штукатурно-малярных работ. Недорого ... 89041018603
Все виды штукатурно-малярных работ. Недорого ... 89121838564
Плотницкие работы. Гипсокартон, полы, кладка плитки 89087157500
Поклейка обоев, покраска, шпаклевка, штукатурка 89087151976, 89505664683
Покраска, шпаклевка, обои и др. отделочные работы...338413
Полы, фанера 260497
РЕМОНТ КВАРТИР. ДОСТУПНО. КАЧЕСТВЕННО. НЕДОРОГО.....486196
РЕМОНТ МЕТАЛ. ДВЕРЕЙ, ВОРОТ, ЗАМКОВ, СЕЙФОВ 252656
Ремонт квартир, ванных ПОД КЛЮЧ. Доступные цены.... 568087
Ремонт квартир, ванных под ключ и частич. Недорого 89087161814
Ремонт полов любой сложности. Гарантия. Качество.....89048658677
Установка межкомнатных дверей. Стаж 7 лет...558014, Максим
Штукатурно-малярные работы. Поклейка обоев. Недорого.....89041045434

РЕМОНТ ТЕХНИКИ

Компьютеры и ноутбуки: настройка, ремонт, Интернет, лечение вирусов на дому. Без выходных 572622
Компьютеры: все виды настроек, ремонт. Обучение..... 554401, 89042318467
Ремонт сотовых телефонов, TV, аудио, планшетов, ноутбуков, видео, DVD и др. Качественно, быстро!!! СЦ «Импульс».....243767
Компьютеры: настройка программ, Интернета, антивирусов 726625
Быстрый и качественный ремонт, настройка, обслуживание компьютеров, ноутбуков, теле-, видео-, аудиотехники. Гарантия.....565895

Настройка компьютеров, Интернета. Лечение вирусов, устранение ошибок. Специалист, качественно.....89121629099

TV: качественный ремонт. Гарантия. Недорого. Вызов бесплатно.....567966

Ремонт телевизоров. Любая модель. Гарантия 553284

Ремонт, настройка ПК, ноутбуков, ж/к мониторов. Быстро, качественно 556712
Ремонт телевизоров, выезд на дом, гарантия.....554445
Ремонт компьютеров, ноутбуков, мониторов, моб. тел., планшетов.....555211
ТВ, аудио, видео, фоторемонт. Быстро, качественно. Гар. до 3 мес.....556785
РЕМОНТ и УСТАНОВКА СТИР. МАШИН. БЫСТРО, КАЧЕСТВЕННО.....560594

Ремонт холодильников на дому заказчика. Гарантия.....89083289486

ООО «Атлант-Сервис». Ремонт автоматических стиральных машин, холодильников, пылесосов, СВЧ-печей, теле-, аудио-, видеоаппаратуры, эл. плит. Южная, 7.....200286

РЕМОНТ СТИР. МАШИН ЛЮБОЙ СЛОЖНОСТИ НА ДОМУ КЛИЕНТА.....560592

РЕМОНТ ХОЛОДИЛЬНИКОВ И СТИРАЛЬНЫХ МАШИН. ГАРАНТИЯ. ВЫЕЗД В РАЙОНЫ.....89048600117

РЕМОНТ ХОЛОДИЛЬНИКОВ НА МЕСТЕ У КЛИЕНТА С ГАРАНТИЕЙ.....359750

Ремонт холодильников любой сложности на дому заказчика. Консультации. ИП..... 216627, 89505677160

Ремонт холодильников на дому заказчика. Качество. Гарантия. Скидки пенсионерам.....575421

Ремонт холодильников на дому заказчика. Лицензия. Высокое качество. Низкие цены.....563254

Ремонт холодильников на дому. Низкие цены. Гарантия 89068826852

Ремонт холодильников, установка кондиционеров; автокондиционеры.....559632
Профессиональный ремонт швейных, вязальных машин и оверлоков 566150

САНТЕХНИЧЕСКИЕ УСЛУГИ

Сантехработы. Ремонт, замена, установка. Пенсион. скидки (предлож. пост.).....551114

САНТЕХРАБОТЫ. ПРОФЕССИОНАЛЬНО. НЕДОРОГО. БЕЗ ВЫХОДНЫХ 256025, 89068806260
САНТЕХНИЧЕСКИЕ РАБОТЫ. СИСТЕМА ОТОПЛЕНИЯ. НИЗКИЕ ЦЕНЫ. ДОГОВОР.....552034
Профессиональный сантехник .....564946; сайт: 564946.ru
Ремонт, сантех., обшивка ванн и с/у пластиковыми панелями.....575583
Сантехнические работы любой сложности. Качество...567000

Сантехуслуги, ванная под ключ. Качест. Недорого. Договор.....555941

ЭЛЕКТРОТЕХНИЧЕСКИЕ УСЛУГИ

Ваш электрик. Все виды работ 550539
Дачный электрик. Все виды работ. Выезд бесплатно....568050
УСЛУГИ ЭЛЕКТРИКА. ЭЛ.-МОНТАЖНЫЕ РАБОТЫ. ДОГОВОР. НИЗКИЕ ЦЕНЫ. ВЫЕЗД 552034
Электрик. Любые виды работ. Качественно. Недорого ... 562459
Услуги электрика 89068790766
Услуги электрика. Быстро. Качественно. Недорого 89041008024
Услуги электрика. Ремонт. Монтаж 89048628553
Электрик 260497
Электрик. Без выходных, умеренные цены 568085
Электрик. Гарантия. Договор 89042712482
Электроуслуги, от мелких до крупных 89087157500

ЗАМКИ

ЗАМКИ: ВСКРЫТИЕ, ЗАМЕНА, УСТАНОВКА 556138

ЗАМКИ: ПРОФ. УСТАН., ЗАМЕНА, РЕМОНТ. СВАР. РАБ.....466331

Аварийное вскрытие замков машин, квартир, сейфов, гаражей 576122

СТРОЙКА

Бурение скважин на воду. Столбы, сваи ...552451, 89042707943
Бурение скважин на воду. Компания «Артерия». Канализация. Сваи винтовые, фундаменты. Загородное домостроение.....465756, 575143
Септики, фундаменты, заборы. Компания «Артерия» 465756, 575143

ДАЧНЫЕ РАБОТЫ: БАНИ, ЗАБОРЫ, ЗАМЕНА НИЖНИХ ВЕНЦОВ, ВЫРАВНИВАНИЕ И УСТАНОВКА НА БЛОКИ (ДОМ, БАНЯ). СНОС ДЕРЕВЯН. КОНСТРУКЦ.....565370

Бурение под сваи, столбы, 200-600, винт. сваи, телескоп 10 м 550645
Бурение скважин на воду без заезда на участок 351100
Бурение скважин на воду. Договор, гарантия. Компания «Дачный комиссар» – решение дачных задач!..... 564812, 564814, 555393
Бурение скважин на воду. Качественно....339344, 89041038424
Буровой мастер. Бурение скважин на воду. Продажа обсадных труб 125 мм 567790
Вам нужна перестройка? Все виды работ.....722007, 723636
Винтовые сваи, установка и строительство домов 561190
ДАЧНЫЕ РАБОТЫ. РАЗБЕРЕМ, ПОСТРОИМ: ДОМ, БАНЮ, САРАЙ, ЗАБОР. ЗАМЕНА КРОВЛИ. ЗАМЕНА НИЖНИХ ВЕНЦОВ. ВЫРАВНИЕ ДОМОВ И УСТАНОВКА НА БЕТОННЫЕ БЛОКИ.....560343
Дачные работы: замена кровли, заборы, сараи, сайдинг....575686
Дачные строительно-отделочные работы, делаем всё ... 296712

Дачный ремонт, подъем, выравнивание домов, замена нижних венцов. Ремонт крыш. Заборы. Вагонка. Хозпостройки.....565835

Ж/Б фундаменты, строительство деревянных домов 575491
Кладка, ремонт, чистка, любых печей. Фото работ.....89091247284

Компания реализует со склада ст. Синдор стройматериалы: стройку, ЖБИ, металл, кабель. Полный перечень продукции вышлю по запросу на почту 89689540884

Отделка квартир, офисов. Дачные работы. Фундаменты. Кровля, сайдинг и мн. др. Доставка материалов.....569367

Печи банные, отопит. завода «Жара» (топка 5-12 мм)...562850
Пиломатериал, 3 сорт, 25х100 – 150х4000. 2800 руб. за куб 562080
Поиск воды на вашем участке геофизическим методом.....89041087762
Поиски воды на вашем участке. Исследование скважин.....89042278297

Прокат инструмента: генераторы, отбойные молотки, мотоблоки, мотокосы, бетономешалки, виброплиты и многое другое 578690

РЕМОНТ ДАЧ, БАНЬ, ГАРАЖЕЙ, СВАРОЧНЫЕ РАБОТЫ.....558435, 558422
Ремонт гаражей под ключ: крыши, заборы, бетонные, сварочные, покрасочные, плотницкие работы. Недорого 89083293989, 89041020675
Ремонт кровли гаражей.....89042386097
Свароч. работы: металлоконстр. любой сложности. Приемл. цены.....296836
Сварочные работы, изгот. металлоконструкций 297581,89048637413
Сварочные работы: ворота, ограды, овощные ямы, мангалы 558514
Сварочные работы: решетки, двери, ворота, оградки, мангалы и другое. Недорого.....89042227716
Сложу печь. Облицовка плиткой.....89042209418

Салон Камня
скидки до 20%
Заводская, 7 слева от аэропорта
т. 55-09-66
памятники
ПРЕДЪЯВИТЕЛЮ КУПОНА ДОПОЛНИТЕЛЬНЫЕ СКИДКИ
благоустройство
*До 30 июня 2014 г.

ИЗГОТОВЛЕНИЕ И ДОСТАВКА ВАШИХ ЛИСТОВОК И ГАЗЕТ ПО ПОЧТОВЫМ ЯЩИКАМ
г. Сыктывкара, Эжвы, Лесозавода, Красного Затона, Максаковки, Выльгорта, Верхнего и Нижнего Чова
ТЕЛЕФОН 39-13-45

КАМНЕОБРАБОТЧИК.рф
Почему именно к нам?
ОПЫТ: мы работаем 17 лет.
ГАРАНТИЯ: оформляем договор и кассовый чек, возможна оплата банковской или кредитной картой, работаем с юр. лицами.
МИНИМАЛЬНАЯ ЦЕНА: работаем без посредников и аренды (более 3 000 кв. м своей площади).
ВЫБОР: от качественных эконом-моделей до эксклюзивных памятников; от фотокерамики до благоустройства захоронений.
КАЧЕСТВО: портрет или фотокерамика выполняются вручную или гравировальным станком, при этом не отличаются от оригинала.
АССОРТИМЕНТ: более 4 000 памятников на складе в Сыктывкаре.
БЕСПЛАТНО: сохраним памятник или ограду в течение года или до нашей установки.
СЕРВИС: установка памятников на всех кладбищах республики с возможностью благоустройства захоронений.
ПОНИМАНИЕ: исключены конфликты с клиентами.
17 лет с вами, на 17% дешевле
Ул. Ленина, 48, т. 44-52-19.
Сысольское шоссе, 1/3, т. 29-31-99, факс 29-31-83.
Мини-рынок “Орбита”, павильон №68А, т. 56-45-15.
Сайт: камнеобработчик.рф, e-mail: paig@yandex.ru
*до 30.06.2014 г.

ООО “АНГЕЛ”
ПАМЯТНИКИ
доставка, установка, выезды в районы
оградки
СКИДКИ*
Предоставляется кредит**
Интернациональная, 157, рядом с ЦУМом
т. 44-74-75
*Акция действует до 31.08.2014 г. **ОАО Национальный банк "ТРАСТ"

ритуальный салон
"Обелиск"
ул. Первомайская, 70 (за Домом печати)
подр. по тел. 24-99-58
скидка 15%*
ИЗГОТОВЛЕНИЕ
фотокерамики
оградок
памятников
благоустройство захоронений
хранение бесплатно
*Акция действует до 30 июня 2014 г.

АртМеталл
Искусство в металле
Производство сварных и кованых металлоизделий
Заборы, ворота, калитки, лестницы, перила, оградки. Ограждение балконов, козырьки, уличные фонари. Автомобильные навесы, беседки.
Звоните: 25-09-28
ул. Станционная, д. 130, 2 этаж
www.artmetall11.ru

КАМНЕРЕЗНЫЕ РАБОТЫ
ПАМЯТНИКИ (мрамор, гранит)
ОГРАДЫ (простые, кованые)
МЕТАЛЛОИЗДЕЛИЯ (кресты, столы, скамейки и др.)
БЛАГОУСТРОЙСТВО захоронений
УСЛУГИ по установке и доставке
ФОТОКЕРАМИКА
телефон 26-50-18
СЕЗОННЫЕ СКИДКИ *до 31.08.2014 г.
300м Дырнос, 3/34 ГИБДД ОСТАНОВКА №6, 20, 36, 37,38
пн-пт 9.00-18.00, сб 9.00-15.00
г. Сыктывкар, м. Дырнос, 3/34
uww@mail.ru

салон-магазин
РИТУАЛЬНЫХ УСЛУГ
• ГРОБ
• РИТУАЛЬНАЯ ОДЕЖДА И ПРИНАДЛЕЖНОСТИ
• НАПИСАНИЕ ЛЕНТ
• КАТАФАЛК
• КОПКА МОГИЛ
• ОРГАНИЗАЦИЯ ПОМИНАЛЬНОГО ОБЕДА
• ОТПЕВАНИЕ
• ПАМЯТНИКИ, ОГРАДЫ
• БЛАГОУСТРОЙСТВО ЗАХОРОНЕНИЙ
скидки*
ул. Орджоникидзе, 61Б, т. 24-31-62
ул. Эжвинская, 1/5, т. 63-23-46 (морг)
ул. Пушкина, 104, т. 35-15-24 (территория городского морга)
сот. 798-300 (круглосуточно)
http://ritual.gixx.ru
*Акция действует до 30.06.2014 г. Подр. по телефону.

ПАМЯТНИКИ
ПРОИЗВОДСТВЕННЫЙ КООПЕРАТИВ КОЛЕР
ул. Первомайская, 25, тел. 44-87-68
ул. Калинина, 2А, тел.: 66-41-77, 55-48-45
ул. Мира, 7, тел. 62-51-23
Работаем без выходных

Срубы домов, бань
под заказ. Недорого 89128626063, 89041062212
Строит-во домов из бруса под ключ. Гарантия **561361**
Строит. работы: дома, бани, кровля, фундамент.
Качест. Недорого 562459
Строительство каркасных домов, из бруса.
Веранды, любая кровля, пристройки, заборы, фундаменты.
Ремонт гаражей. Договор 550082
Установка межкомнатных дверей.
Виталий..... 89658619550, 561826
Фундаменты на винтовых сваях.
Нужно лучшее – Вам к нам! 8 (8212) 271112

УСЛУГИ

БУХГАЛТЕРСКИЕ УСЛУГИ

Ведение бухучета, регистрация ООО и ИП,
консульт. в обл. налогообложения,
составление деклараций, юридич. услуги.....296368
Регистрация, ликвидация ООО, ИП. Бухучет.
Подготовка отчетности, деклараций.
Юридическая помощь. Суды.....245738, 569159

ВСЕ ДЛЯ ПРАЗДНИКА

Тамада, диджей. Качественно. Недорого!.....557224
Видео-, фотосъемка. Оцифровка кассет.
Создание роликов 579401
Видеосъемка свадеб, торжеств.....556124
Свадьбы, юбилеи, корпоративы.
Тамада + диджей + саксофон 575137
Тамада 313030, 89505661919
Тамада. Свадьбы, юбилеи, праздники..... 89068806551, Оксана
ФОТО! Свадьбы, фотосессии.
Профессионально 89042240485, 89635567890
ШАРЖИ НА СВАДЬБАХ, ТОРЖЕСТВАХ;
ПОРТРЕТЫ, КАРТИНЫ ..... 89087165576, Виктор

ПОМОЩНИК ДЛЯ ДОМА

ЗАМКИ: ВСКРЫТИЕ, ЗАМЕНА, УСТАНОВКА 336983
Мужские работы по дому (сделаем всё).....571476
«Муж на час». Круглосуточно ..... 558263, Олег
Позвони скорей сюда, если нужен тамада! 89222720388

РАЗНОЕ

Вам нужна чистота и порядок?
Тогда звоните нам!.....571317

Выездная химчистка мягкой и офисной мебели, ковров, жалюзи 333350
Ремонт одежды на дому. Быстро и недорого 89121522700

ЮРИДИЧЕСКИЕ УСЛУГИ

АВТОЮРИСТЫ. ЗАЩИТА
ПРАВ АВТОВЛАДЕЛЬЦЕВ 560052, 89042346551
Адвокат. Жилищные, трудовые,
семейные споры и др. 89091251851
Автоадвокат. Лишение прав. ДТП. Страховка.....575631
Адвокат. Адм. дела с ГИБДД в суде
по лиш-ю вод. прав (новые з-ны).....89222719919
Адвокат. Гражданские,
уголовные дела..... 89128683713, 483713, 556573
Адвокат. Опыт 89048648105
Юрист. Опыт 10 лет. Качество. Разумные цены 559475

ЭЗОТЕРИКА

Сниму порчу любой сложности. Мария ... 89042718429, 568429
Магия любовная, черная. Только крещеным.
Гадание. Лиц. 4062-гр 89042320833
ПРОРИЦАТЕЛЬНИЦА ВАЛЕНТИНА сама расскажет вам о ваших проблемах. Предскажет судьбу, снимет порчу, сглаз, проклятье, избавит от одиночества, вернет потерянную любовь (возможно по фото). Привороты разных обрядов. Прорицательница от бога, ее душа и двери открыты для вас. Вы получите не обещания, а 100% результат (св-во, Лицензия №5 ВС)..... 89042712849, 562849

ЗНАКОМСТВА

Брачное агентство ***«Флёр»*** *широкий спектр услуг.* *Тел.* ***555-119***

29 л., парень, одинокий, высокий, нет радости в жизни
без верной подруги, можно с ребенком.....555119
32 г., дев. без детей позн. с муж. для создания дружной
и крепкой семьи, основанной на взаимопонимании,
уважении и любви 555119
42 г., благородная, долготерпимая, замечательная мать
и великолепная хозяйка без жил. и м/п
позн. с муж. до 55 л.....555119
63 г, жен., красивая, уверенная, порядочная, общ-я,
ищет одинокого, отзывчивого муж.
для друж-х, а может, и с/о.....555119

Группа компаний "Рослайн"
Французские
www.rosline-potolki.ru
НАТЯЖНЫЕ ПОТОЛКИ
15 лет гарантия
РАССРОЧКА без % без банка
НАЙДЕТЕ ДЕШЕВЛЕ – УСТАНОВИМ ЕЩЕ ДЕШЕВЛЕ!
ТЦ «Элбург»: Октябрьский пр-т, 5
тел. 56-10-43

Глобальная распродажа!
НАТЯЖНЫЕ ПОТОЛКИ
465-390
*до 30 июня 2014 г., подр. по тел.

СРОЧНО
установим
натяжной потолок!
48-02-02

Натяжные потолки
весь июнь – скидка 10%
подр. по тел.
55-42-36
8912-964-38-82

Бельгийские
НАТЯЖНЫЕ ПОТОЛКИ
Даем 100% гарантии низкой цены!!!
Адрес ТЦ "Спутник": Октябрьский пр-т, 131/4
Тел. 35-72-08

Хотите подать частное объявление?
Приходите по адресу: ул. Первомайская, 70, корп. Б, каб. 503, т. 72-98-78

Строительная компания "Азалия"
приглашает на работу
специалистов по производству, монтажников, каменщиков, разнорабочих.
Наличие автомобиля приветствуется.
Устройство по ТК, з/п по результатам собеседования.
тел.: 725-752, 558-727

НАТЯЖНЫЕ ПОТОЛКИ
НЕБЕСНАЯ ЛИНИЯ
Подберем СКИДКУ для каждого*!
Диодные лампы в подарок*
Ул. Куратова, 73/1, маг. "Бенилюкс", 1 этаж, т. 42-42-02
*Акция ограничена

МАГНОЛИЯ
Акция!
Каждый 5-й м² в подарок*
наливные 3D полы
Натяжные потолки
жалюзи
тел. 566-826
Ул. Куратова, 83, офис 203
тел. 339-539
Орбита, ТРЦ «Макси», 2 эт.
Рассрочка 0%, ИП Осипов В.А.
*До конца июня 2014 г.

НАТЯЖНЫЕ ПОТОЛКИ
AZALИЯ
Наша цена – ваша удача!
ул. Советская, 8, оф. 214
Тел.: 72-57-52, 558-727

ШАНС +
• Натяжные потолки
- многоуровневые
- тканевые
- фотопечать
• Жалюзи всех видов
• Рольшторы
Установка окон, ремонт квартир и офисов под ключ
ПОЗВОНИТЕ ПРЯМО СЕЙЧАС, и мы установим светильники в ПОДАРОК
Подробности по телефону 42-43-42
ул. Первомайская, 9 (вход со двора)
СКИДКА ВСЕМ И НА ВСЕ 10%!

Вам установили домофон?
Сообщите в службу доставки газеты «Pro Город»
Звоните: т. 39-13-45
газета PRO ГОРОД

АРЕНДА ПОМЕЩЕНИЙ на Первомайской, 70
Офисное помещение S=73 м² на 4 этаже. Большие окна, вид на Первомайскую. Цена - 753 р./м²
Офисное помещение S=45 м² на 4 этаже. Окно большое, потолок высокий. Цена - 753 р./м²
Офисное помещение S=43,4 м² на 4 этаже. Окна большие, потолок высокий, вид на Первомайскую. Цена - 753 р./м²
Офисно-складское помещение S=79,2 м² 1 этаж, имеется санузел. Цена - 368 р./м²
Складское помещение S=732 м², 1 этаж, возможно под отдельные склады, заезд к воротам со стороны Вечного огня. Цена договорная
Обращаться: ул. Первомайская, д. 70, офис 202
тел.: 89128656693 (35-66-93), 24-36-15

Весь июнь – акция: 290 р./м² при любой площади
НАТЯЖНЫЕ ПОТОЛКИ • ЖИДКИЕ ОБОИ •
Сияние Севера
Работа с пылесосом ☎ 55-35-88

Уважаемые читатели!
В вашу квартиру не пришла газета?
Сообщите нам об этом по телефону 39-13-45
газета PRO ГОРОД

Не следует мыть окна с мылом, так как оно образует на стекле пленку, которая плохо отмывается!

НАТЯЖНЫЕ ПОТОЛКИ
Низкие цены гарантированы!
УНИКАЛЬНОЕ ПРЕДЛОЖЕНИЕ РИСУНОК НА ПОТОЛОК В ПОДАРОК*
Приглашаем к сотрудничеству дилеров
Тел. (8212) 339-339
ул. Интернациональная, 157, оф. 210
Эжва, ул. Маяковского, 3, тел. 427-000
*Предложение ограничено
производственная компания ЕВРОСТАНДАРТ
www.espotolki.ru
производство и монтаж за 1 день

НАТЯЖНЫЕ ПОТОЛКИ
СТИЛЬ БОЛЬШОГО ГОРОДА
Китай 250 руб./м²*
Россия 330 руб./м²*
Бельгия 400 руб./м²*
*Цена с установкой на 15 м². Подробности у менеджера
ТЕЛ. 480-480
г. Сыктывкар, ул. Коммунистическая, 30 (вход с торца здания)

Газета «PRO ГОРОД Сыктывкар». Учредитель ООО «Город 11». Директор: Потапов Е.М., главный редактор: Давлетова А.А.
Адрес редакции: 167000, Республика Коми, г. Сыктывкар, ул. Первомайская, 70, корпус Б, оф. 406.
Адрес издательства: 167000, Республика Коми, г. Сыктывкар, ул. Первомайская, 70, корпус Б, оф. 406.
Телефон редакции 39-13-73.
Телефон рекламной службы 39-12-52. E-mail: komi@rntmedia.ru

Рекламно-информационное издание, специализирующееся на сообщениях и материалах рекламного характера. Реклама – более 40%.
газета PRO ГОРОД Сыктывкар 16+

Свидетельство о регистрации СМИ – ПИ ТУ 11 – 0046 от 01.10.2009 г. выдано Федеральной службой по надзору в сфере связи, информационных технологий и массовых коммуникаций.

Мнение редакции может не совпадать с мнением авторов публикуемых материалов. За содержание рекламы ответственность несут рекламодатели. Все рекламируемые товары и услуги, подлежащие обязательной сертификации, сертифицированы. Цены и размер скидок действительны на день выхода газеты. Материалы, помеченные знаком △, публикуются на коммерческой основе. В публикуемой телепрограмме возможны изменения.

Отпечатано с готового оригинал-макета в Пермском филиале ООО «Типографии «КП»
Фактический адрес: 614014, г.Пермь, ул. 1905 года, 35. Юридический адрес: 127287, г. Москва, Петровско-Разумовский Старый проезд д. 1/23, стр. 1
Заказ – 1017. П.л. – 8. Дата выхода из печати: 11.06.2014 г.
Тираж 83 000 экз.

Сканворд

(0+)

по городу 80 рублей
по Эжве 70 рублей
060 ТЕЛЕ2
ТАКСИ БУМЕРАНГ
Приглашаем водителей с л/а
Свободный график, с заказа 0 руб.

ЦЕНТРОЗАЙМ.РФ
БЕЗ ВЫХОДНЫХ
при первом обращении – первая
НЕДЕЛЯ ЗАЙМА 0%
БЕСПЛАТНО
ДЕНЬГИ ДО ЗАРПЛАТЫ ЗА 10 МИНУТ
☑ БЕЗ СПРАВОК И ЗАЛОГОВ
☑ СРОКОМ ДО 3х МЕСЯЦЕВ
от 1000 до 50000 рублей
ул. Куратова, д. 83, оф. 109 8-912-105-10-50
Эжва, ТЦ «Фрегат»: ул. Мира, д. 68/2, 2 этаж 8-963-023-49-29
Октябрьский пр-т, д. 48 8-912-103-03-63
Орбита, ТЦ «Народный»: ул. Малышева, 1 (цоколь) 8-912-105-10-51
Займы на условиях платности и возвратности от 1000 рублей, сроком от 1 дня, без скрытых % и комиссий, при предъявлении паспорта и любого другого основного личного документа. При первом обращении и оформлении займа не менее чем на 14 дней за первые 7 дней займа % за пользование займом не начисляется. С восьмого дня за пользование займом начисляется 1 % от суммы займа в день. Досрочное погашение допускается с уплатой процентов за весь срок займа. Займы предоставляются агентом МФО ООО «Центрозайм» рег. № 651303111004012, ОГРН 1132932001674. На правах рекламы. Не является публичной офертой в смысле ст. 437 ГК РФ.

Кредитный потребительский кооператив «НАРОДНАЯ КАССА»
Выдает займы с 1 июня
в ТРЦ “Радуга”, т. 302-309
Только для членов КПК
Действуем на основании ФЗ 190 от 18.07.2009

“ОРТОПЕДИЧЕСКИЙ САЛОН”
• Бандажи, стельки
• Средства реабилитации
• Медтехника
• Массажеры, АЛМАГ
СОЦИАЛЬНЫЕ СКИДКИ
ул. Карла Маркса,199, т. 21-48-85
Фармацевтическая деятельность ЛО-11-02-000438 от 08.05.2014
ИМЕЮТСЯ ПРОТИВОПОКАЗАНИЯ, НЕОБХОДИМА КОНСУЛЬТАЦИЯ СПЕЦИАЛИСТА

СОЛНЕЧНАЯ КОЛЛЕКЦИЯ
АКЦИЯ: в июне при покупке солнцезащитных средств – ПОДАРОК*!
КРЕМ СОЛНЦЕЗАЩИТНЫЙ
для лица и тела SPF40
Защита от УФ-лучей спектра А (от фотостарения)
Защита от УФ-лучей спектра В (от солнечных ожогов)
Защита от высушивания и шелушения
Защита от температурного стресса
Защита от появления морщин
Защита от пигментных пятен
Результат: ровный, красивый цвет кожи; замедляется преждевременное старение кожи; кожа мягкая, эластичная.
*Всю солнечную коллекцию ТМ КОРА спрашивайте в аптеках! Количество подарков ограничено.
Адреса аптек
• "Северная социальная аптека": ул. Первомайская, 83; Сысольское шоссе, 17/2
• "Филатовская социальная аптека": ул. Советская, 8
• ГУП "ГАРК": ул. Ленина, 49; ул. Коммунистическая, 88
• "Аптека 5+": ул. Куратова, 73/6; ул. Коммунистическая, 53; Октябрьский пр., 53;
• "Аптека": ул. Морозова, 169/1;ул. Космонавтов, 4; Октябрьский пр., 141
Справки по телефону (8332) 365-111

СЕРВИС Сосногорск-Ухта: 5.30, 7.00, 9.00, 11.00, 13.00, 15.00, 17.30, 19.30
Сыктывкар, ж/д вокзал: 5.30, 9.30, 11.30, 13.00, 14.00, 15.00, 17.30, 20.00
От 500 руб. Остановки по требованию
8904-225-12-52 88212-79-29-99 912-947-69-04

с 5 по 30 июня
ПОЛУЧИ!
КУПОН НА СЛЕДУЮЩУЮ ПОКУПКУ
+1500 ₽
Акции “Дополнительная выгода до 1500 рублей” действует в период с 05.06.2014 по 31.07.2014 г. в ТЦ «ИНСТРУМЕНТ» г. Сыктывкара. Полную информацию об организаторе, правилах проведения, сроках акции, количестве акционных товаров, номиналах купонов, порядке и месте их выдачи и использования, размере предоставляемых скидок, сроках, месте и порядке их получения уточняйте в ТЦ «ИНСТРУМЕНТ» и на сайте www.instrument.ms. Продавец и организатор акции: ООО Торговая Компания «ИНСТРУМЕНТ», ИНН 4345261441, ОГРН 1094345013620. Партнеры акции ИП Коюшев Владимир Николаевич, ИНН 110107149725; ИП Мурашов Алексей Анатольевич, ИНН 112100504614; ИП Лысков Павел Сергеевич, ИНН 432203583390, ООО «ПромСнабКомплект», ИНН 4345323803, ОГРН 1124345004134. Данная реклама не является публичной офертой. На правах рекламы.
к МОТОКОСАМ и ГАЗОНОКОСИЛКАМ
ТОРГОВАЯ КОМПАНИЯ ИНСТРУМЕНТ
г. Сыктывкар
ул. Куратова 4 т: 29-11-08
ш. Сысольское 29/10 т: 22-96-42